

GRUNNMYND

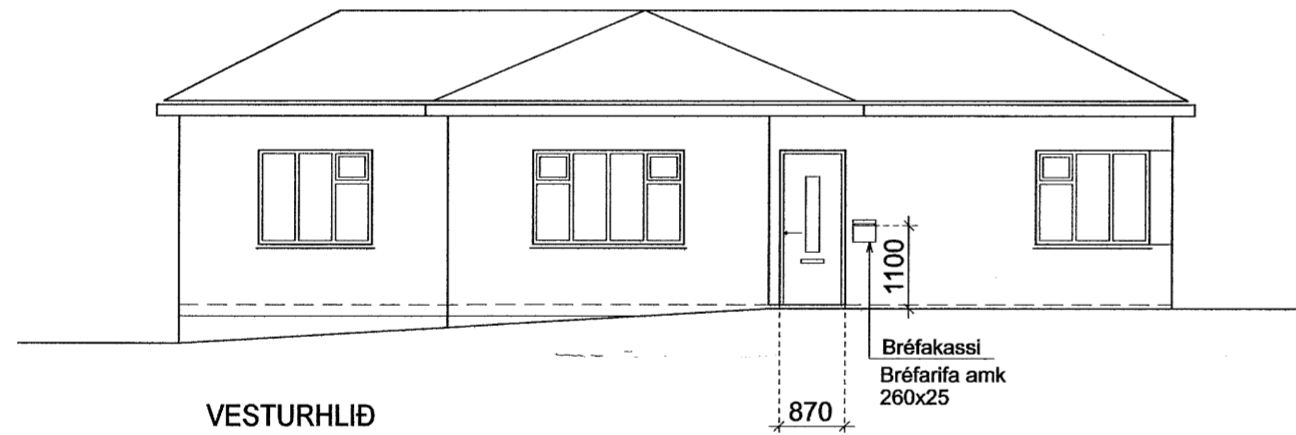

VESTURHLÍÐ

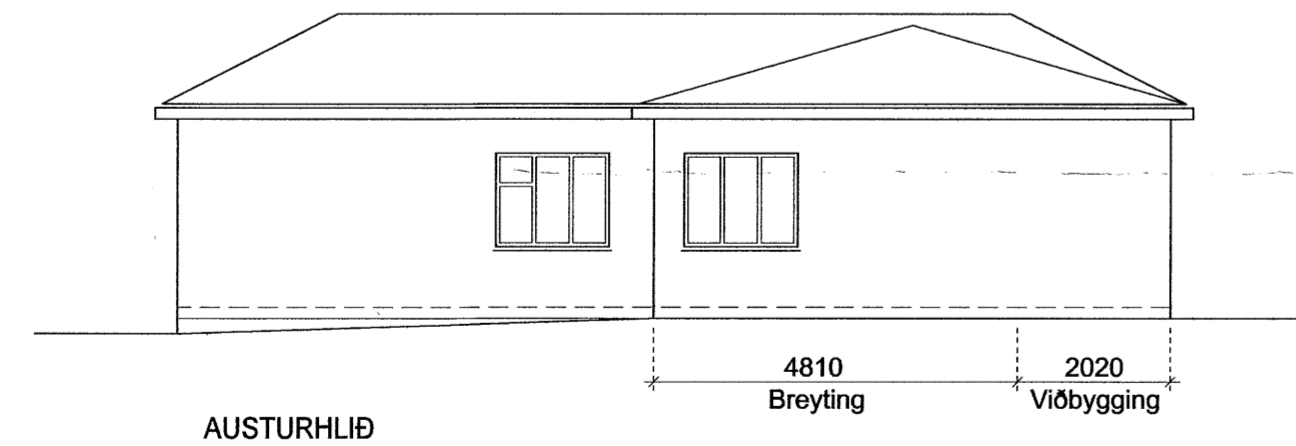

AUSTURHLÍÐ

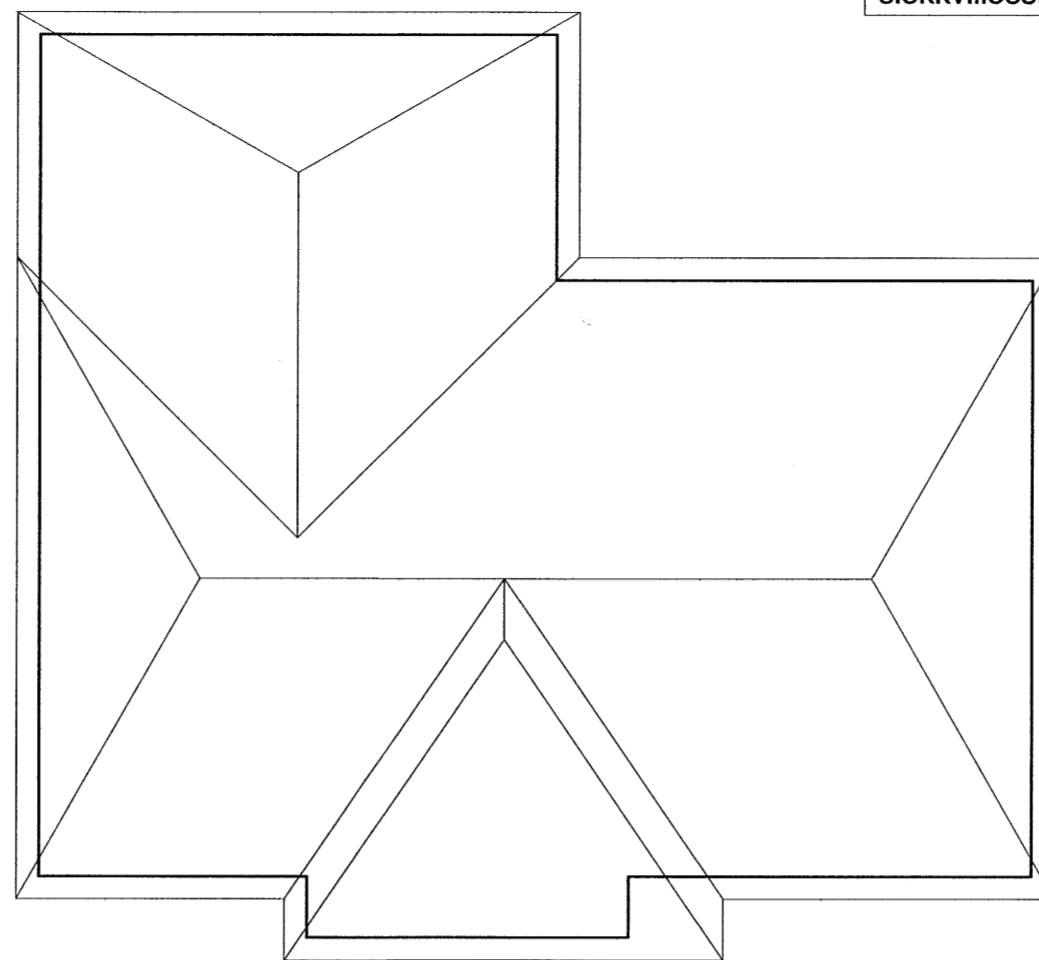

SUÐURHLÍÐ

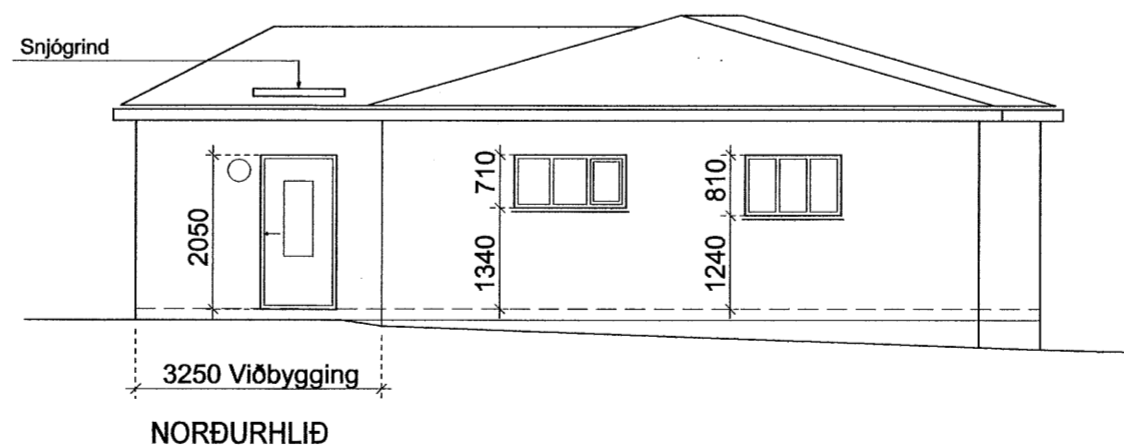

NORÐURHLÍÐ

Koma skal fyrir handslökkvitæki af viðurkenndri gerð í samráði við slökkviliðsstjóra

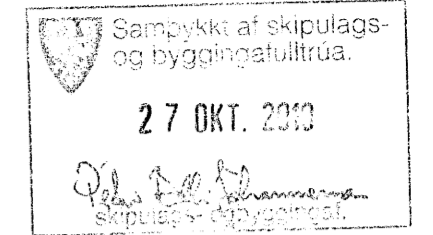

Afstöðumynd 1:500
Lóðarmörk eru samkvæmt Akureyrarskrá
Egisgata 24 staðsett samkv. mbl. nr. 6554
Önnur mannvirki eru samkv. Akureyrarskrá (loftmyndakorti)

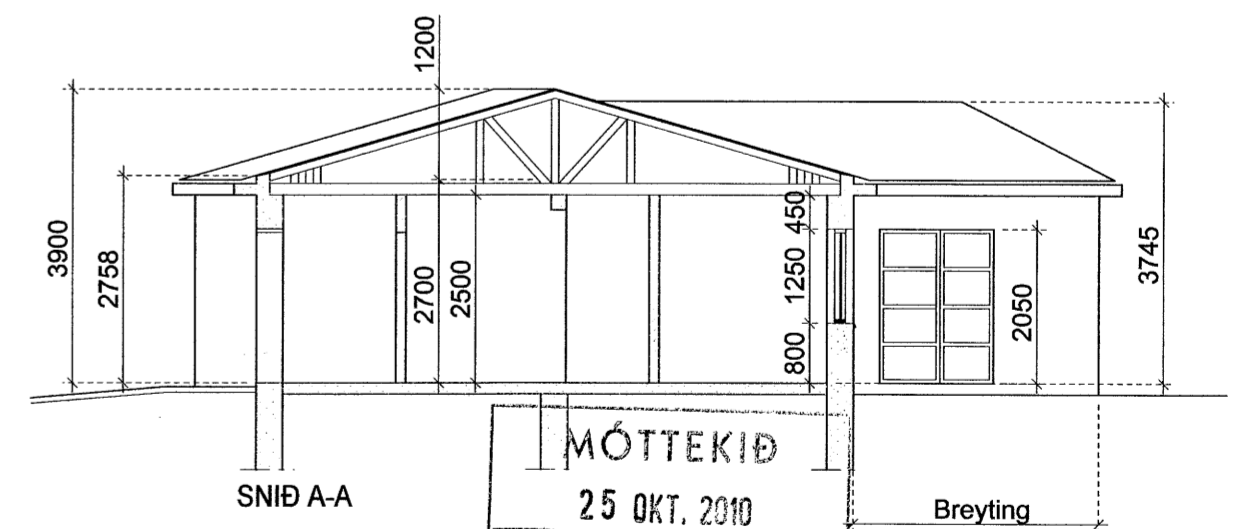

SNÍÐ A-A

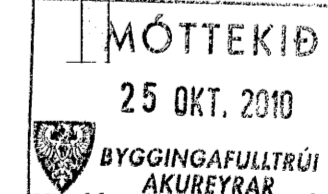

Teiknað samkvæmt teikningum Tryggva Jónatanssonar, dags-2. maí 1944 og 11. apríl 1956, og mælingum Tryggva Marínóssonar á staðnum.

Sökkjar og eldra gólf eru steinsteypt.
Upphaflegir útveggir eru að mestu hlaðnir úr tvöföldum r-steinum með reiðingi á milli.
Innan á eldri útveggi er 50 mm steinull og plötuklæðning.
Milliveggur undir mæni þaks er steypur - aðrir innveggir eru að mestu léttbyggðir.
Þak er léttbyggð timburþak. Þakklæðning er bárujárn.

Viðbygging:
Gólfplata og sökkjar eru steinsteyptir.
Útveggir eru timburgrind með plötuklæðningu.
Þak eru kraftsperrur með borðaklæðningu og bárujárn.
Nýtt þak og veggir einangrað með steinull.
Klætt að innan með plötum amk í flokki 2.
Innveggir eru plötur á grind, flokkur 2.

Kólnunartölur viðbyggingar:
Gólf $K < 0,3 \text{ W/m}^2\text{K}$
Veggir $K < 0,3 \text{ W/m}^2\text{K}$
Þak $K < 0,2 \text{ W/m}^2\text{K}$

Stærðir með viðbyggingu:
Brúttó flatarmál $129,4 \text{ m}^2$
Brúttó rúmmál $451,3 \text{ m}^3$
Nýtingarhlutfall u.þ.b. 0,21

Við endurnýjun glugga skal setja björgunarop á svefnherbergi samkvæmt reglugerð

Til byggingafulltrúa

Ártun hönnuðar

B. Steingrímsson
Bergur Steingrímsson
231054-3599

Ártun höfundar aðalteiknings

Breytt 24/10 2010 Bst

Egisgata 24, Akureyri

Grunnmynd, útlit snið og afstaða



Verkfræðistofa
Norðurlands ehf
Hofsbóli 4 400 Akureyri
Sími 460-9700 Fax 460-9701

M.	1:100 1:500	Hannað	B.St.	Teiknað	B.St. / LGB	Samþ.	A.T.	Dags.	Júlí 2010	Nr.	0879-00-0101
----	----------------	--------	-------	---------	-------------	-------	------	-------	-----------	-----	--------------