

Reykháfur og skáli brotinn niður

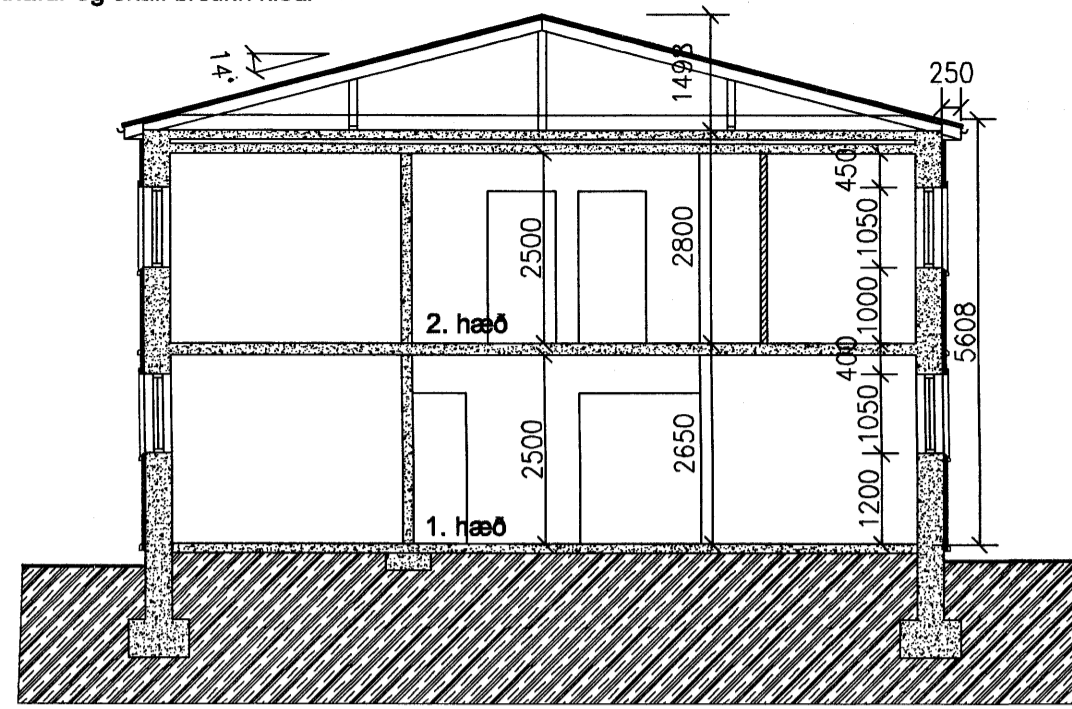

SNID Í HÚSIÐ

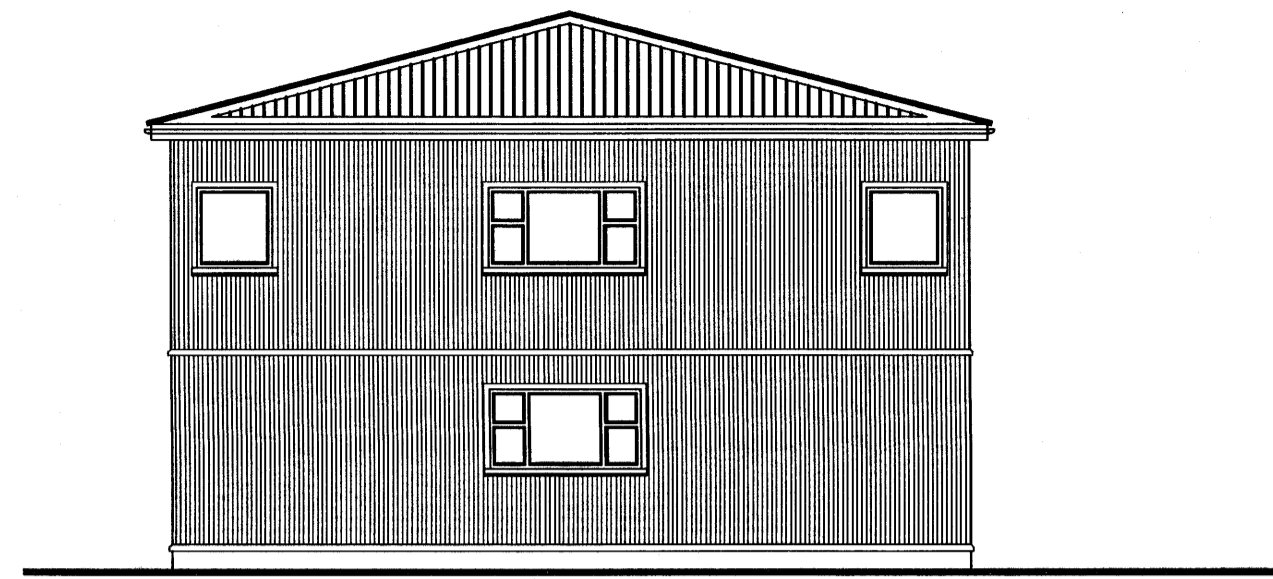

Norður

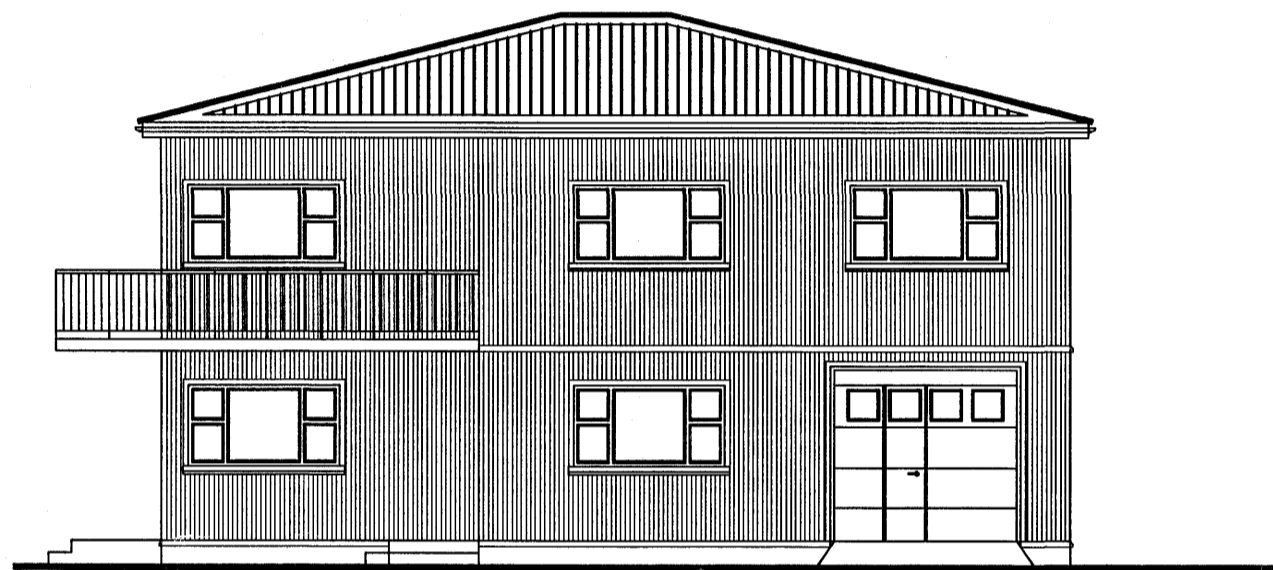
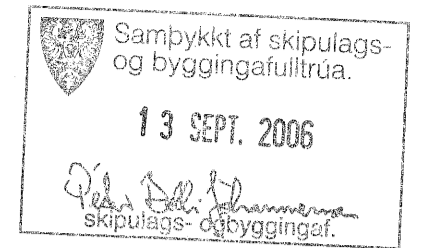

Austur

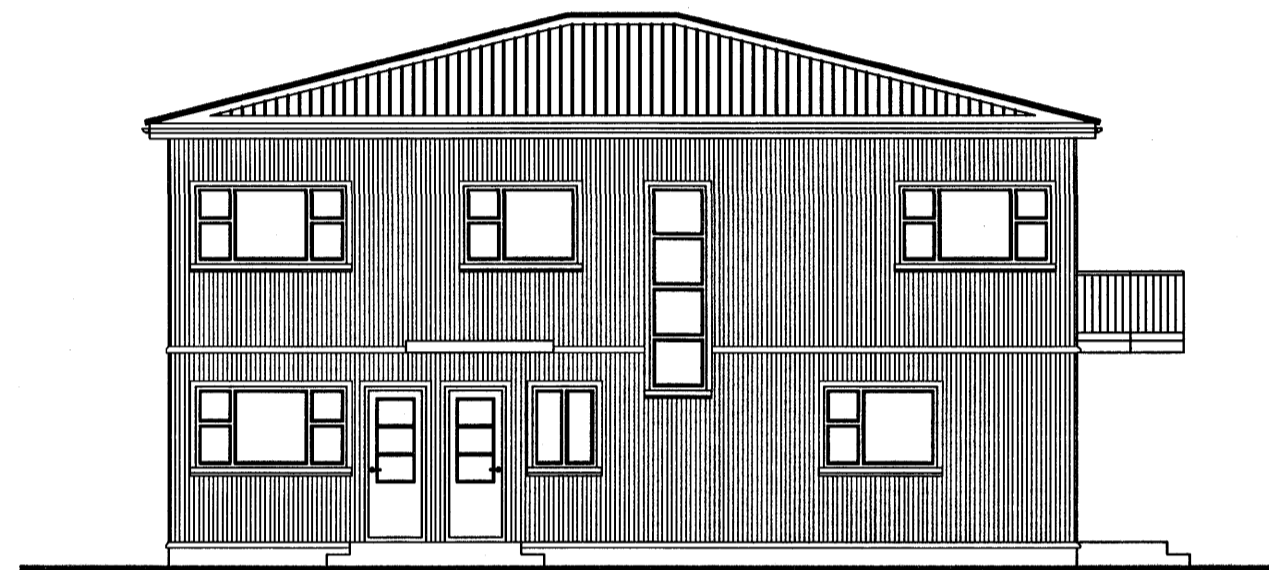

Vestur



Suður

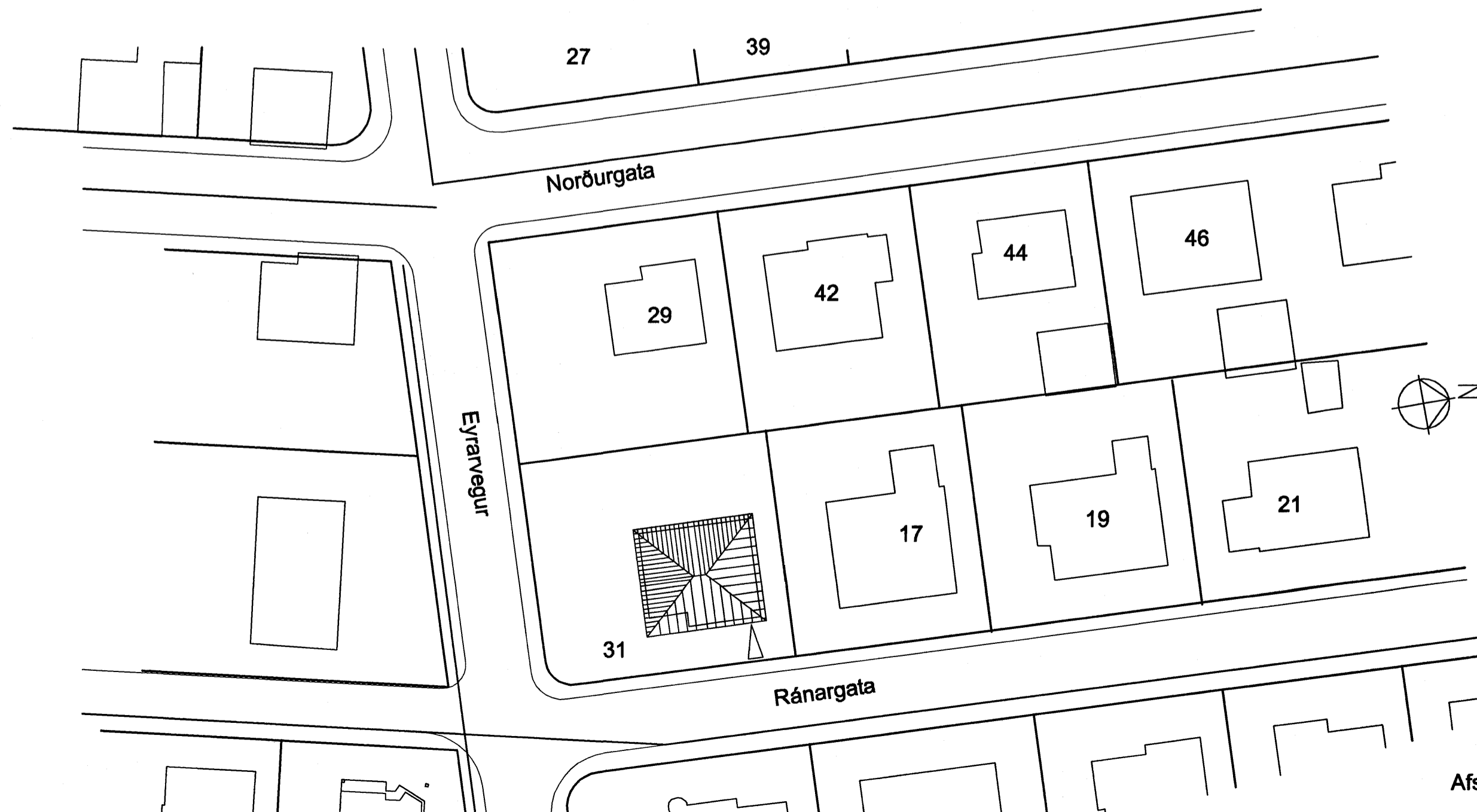

Afstöðumynd, 1:500

Húslýsing

Húsið, sem er steinsteypt á tveimur hæðum, með steyptu flötu þaki, er byggt 1944. Húsið er teiknað upp eftir upphaflegum teikningum eftir Hjalta Espóln og mælingum á staðnum. Húsinu er breytt þannig að nýtt valmabak er byggt ofan á steypta plötu þaksins og er skáli á þaki rifinn niður. Nýtt þak er einangrað með 200 mm þakull ofan á plötu. Þakið, sem verður með 14° halla, er klætt með borðaklæðingu, þakpappa og þakstáli. Útveggir hússins verða leктаðir og klæddir að utan með standandi bárujámí. Gert verður við steypu í útkragandi byggingarhlutum. Allir gluggar verða endurnýjaðir og munu nýjir gluggar uppfylla kröfur byggingareglugerðar um einangrunargildi. Við endurnýjun glugga í svefnherbergjum verður sett björgunarp skv. byggingareglugerð. Í báðar íbúðirnar kemur læstur lyfjaskápur og slökkvitæki af vörumerndri gerð.



ARNI GUNNAR KRISTJÁNSSON FTFL
HELGAMAGRASTRÉTI 22, 600 AKUREYRI S: 462 2022 GSM: 898 3333, kt.: 231161-3849

VERKHEITI				EYRARVEGUR 31 AKUREYRI				73803	
HEITI TEIKNINGAR				ÚTLIT, SNID OG AFSTÖÐUMYND				VERK NR 06-004	
								TEIKNING NR 101	
HANNAÐ	ÁGK	TEIKNAD	ÁGK	YRIFARID	DAGS	13.08.2006	KVARDI	1:100	
BREYTT			1		2		3	4	