

BYGGINGARLÝSING

Teikningar eru unnar eftir teikn. frá Teiknistofu landbúnaðarins samþ. 27/6 1961 og teikningum Tómasar Búa Bæðvarssonar samþ. 14/12 1976

Samþykkt á fundi bæjarstjórnar Akureyrar
12 JUNI 2001
Björn Þorgeirsson
byggingarfræðingur

Húsið er fyrrum tilraunastöð og aðsetur og félagsheimili þjónungarsveitar. Húsinu verður breytt í íbúðarhús. Húsið er byggt úr steinsteypu einangrað með 2" plasti að innan og 2" plasti undir Bárustálsklæðningu að utan. en stafn er úr timbri forskalaður að innan og einangraður á sama hátt og steinveggir. Þak er borið uppi af stálsúlum og bitum. Þak verður einangrað með 200mm steynull. Burðarkerfi verður skv. R30. Sett verður einangrun í þak og stafn skv. reglugerð. Veggur milli bílgeymslu og íbúðar verður skv. EI 60 og gengur upp að efstu klæðningu þaks. Klæðning á veggjum og lofti í bílgeymslu er í fl. 1

- * RS táknað reykskinjara.
- BÞ stendur fyrir brunaop.
- GN er sett í öll klautrými.
- Gluggar verða veltigluggar.
- Arinn: Frágangur er skv. gildandi reglugerðum.
- Kjallari hússins verður notaður fyrir geymslu og vaskahús, rýmið er upphitað.
- Sjálfvirk loftþræsing verður úr gluggalausum rýmum um þakstát.
- Lokað er milli hæða með steyptri plötu og verður svo áfram.
- Svalahandrið er klætt með plexigleri að innan til varnar klifri.
- Hæðakótar eru staðbundnir og gefnir upp í mm.

MÓTTEKID
14 MAI 2001
BYGGINGAFLÉTTU
AKUREYRAR

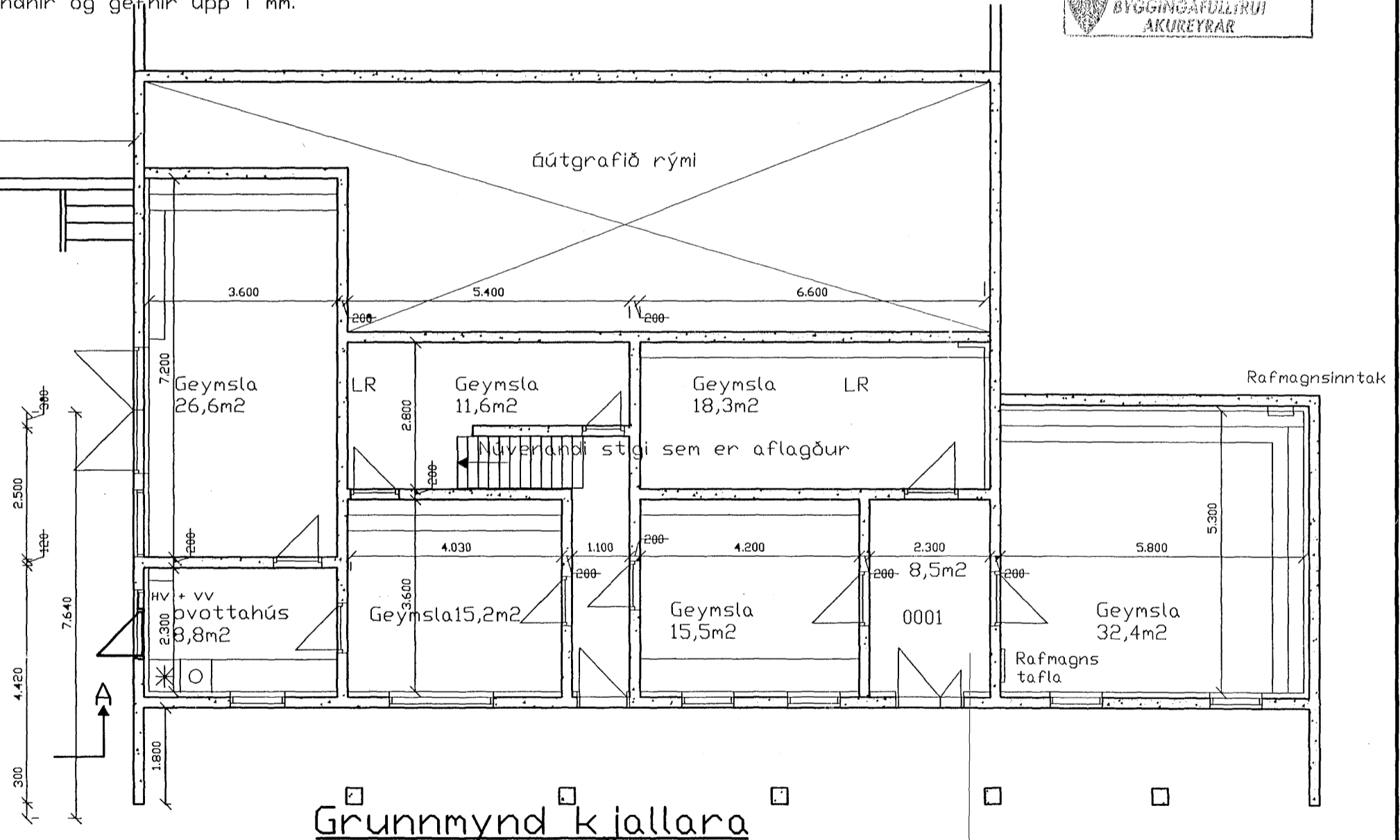
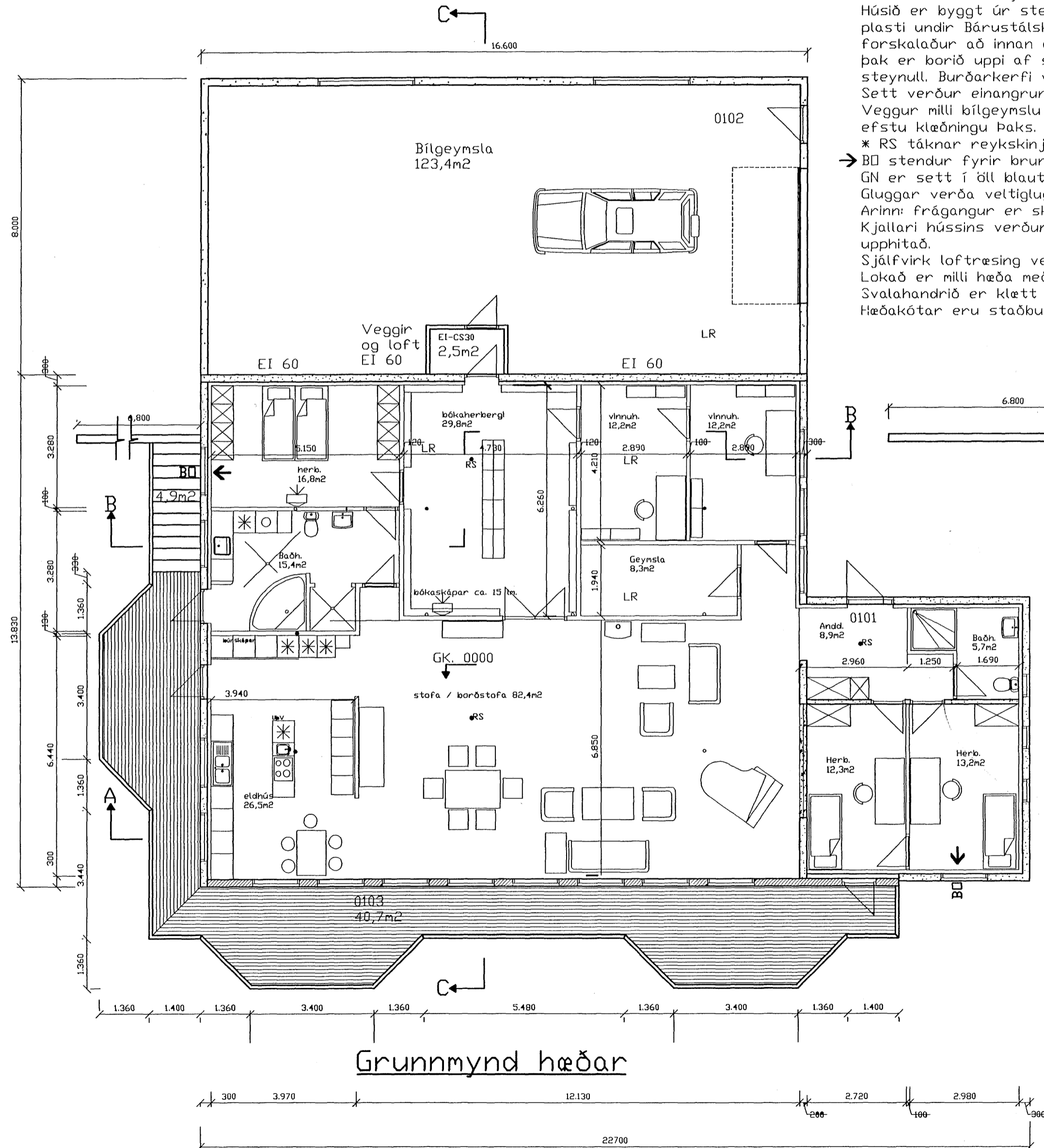

Grunnmynd kjallara

ÍVAR RAGNASSON Byggingafræðingur BTH. kt: 260765-4949
Hrafnagil 601 Akureyri sími 462-5211
Haraldur Árnason kt: 120149-2539

Har. Árnason

Verkheiti		Galtalækur íbúðarhús		78515
Heiti teikningar		Grunnmynd - hæðar og kjallara		VERK NR. 00-305
				TEIKNING NR. 13055
HANNAÐ ÍR	TEIKNAD ÍR	YFIRFARIÐ HÁ	DAGS 02,05 2001	KVARDI 1:100
BREYTT	?	?	?	