

GRUNNMYND 1.HÆÐAR 1:100

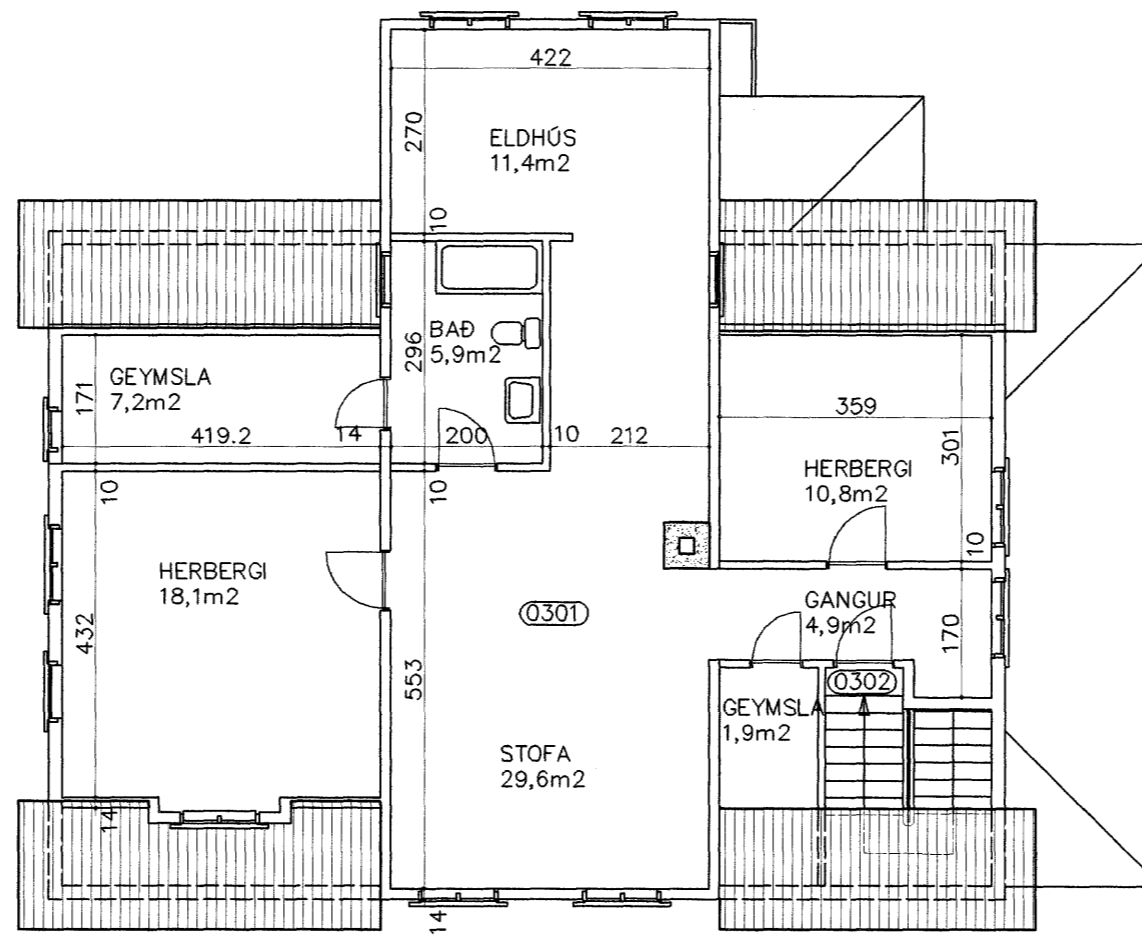

GRUNNMYND RISHÆÐAR 1:100

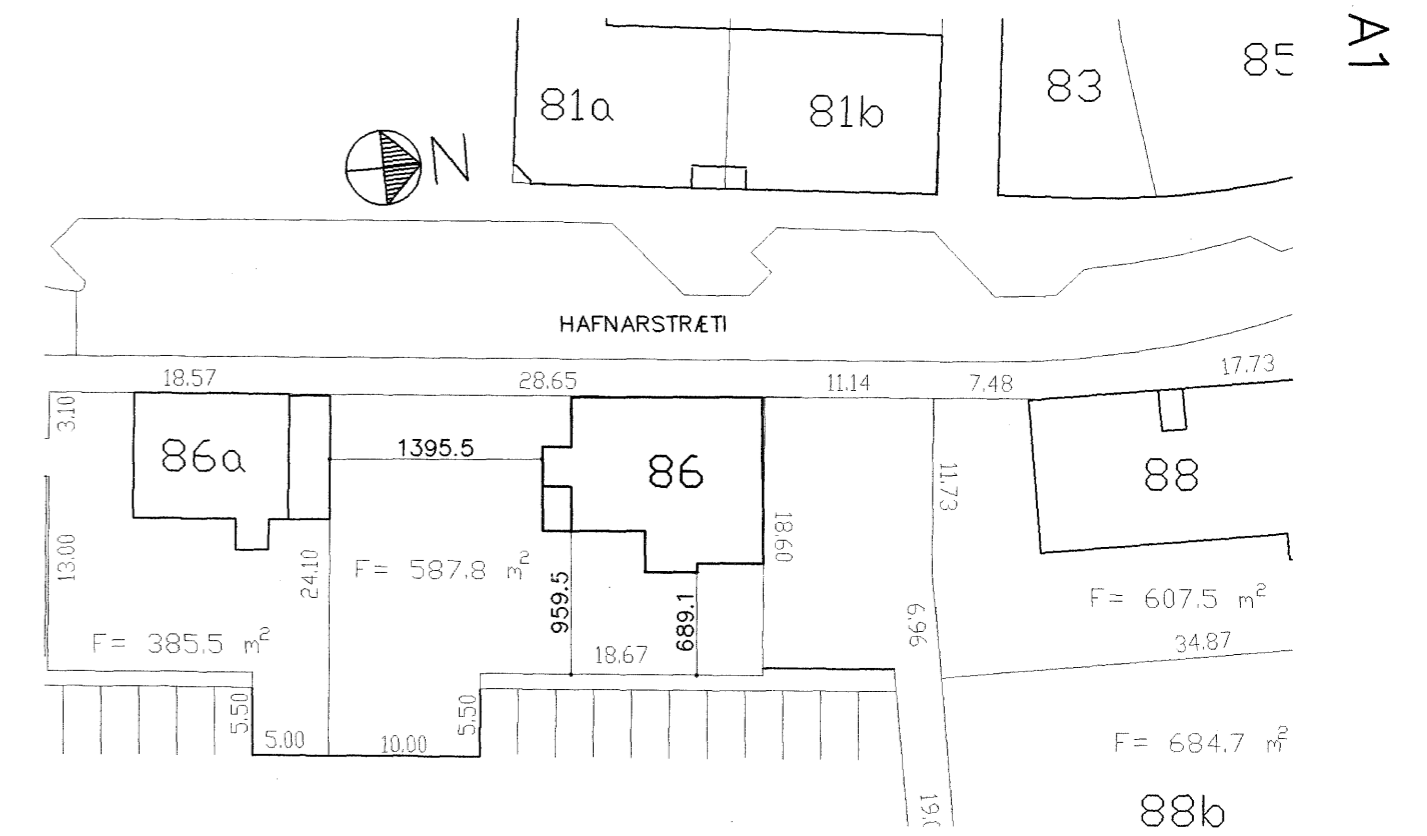

AFSTÖÐUMYND 1:500

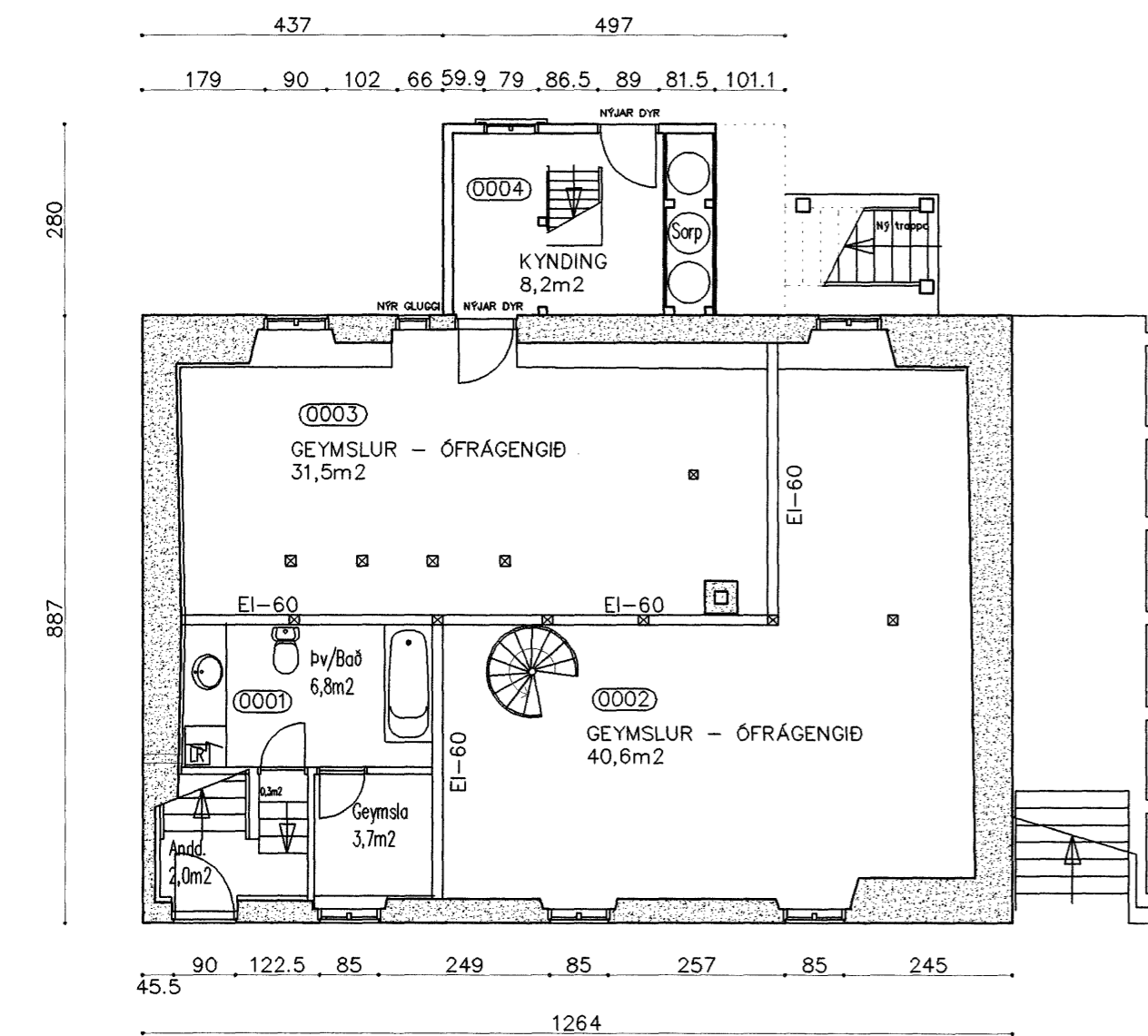

GRUNNMYND KJALLARA 1:100

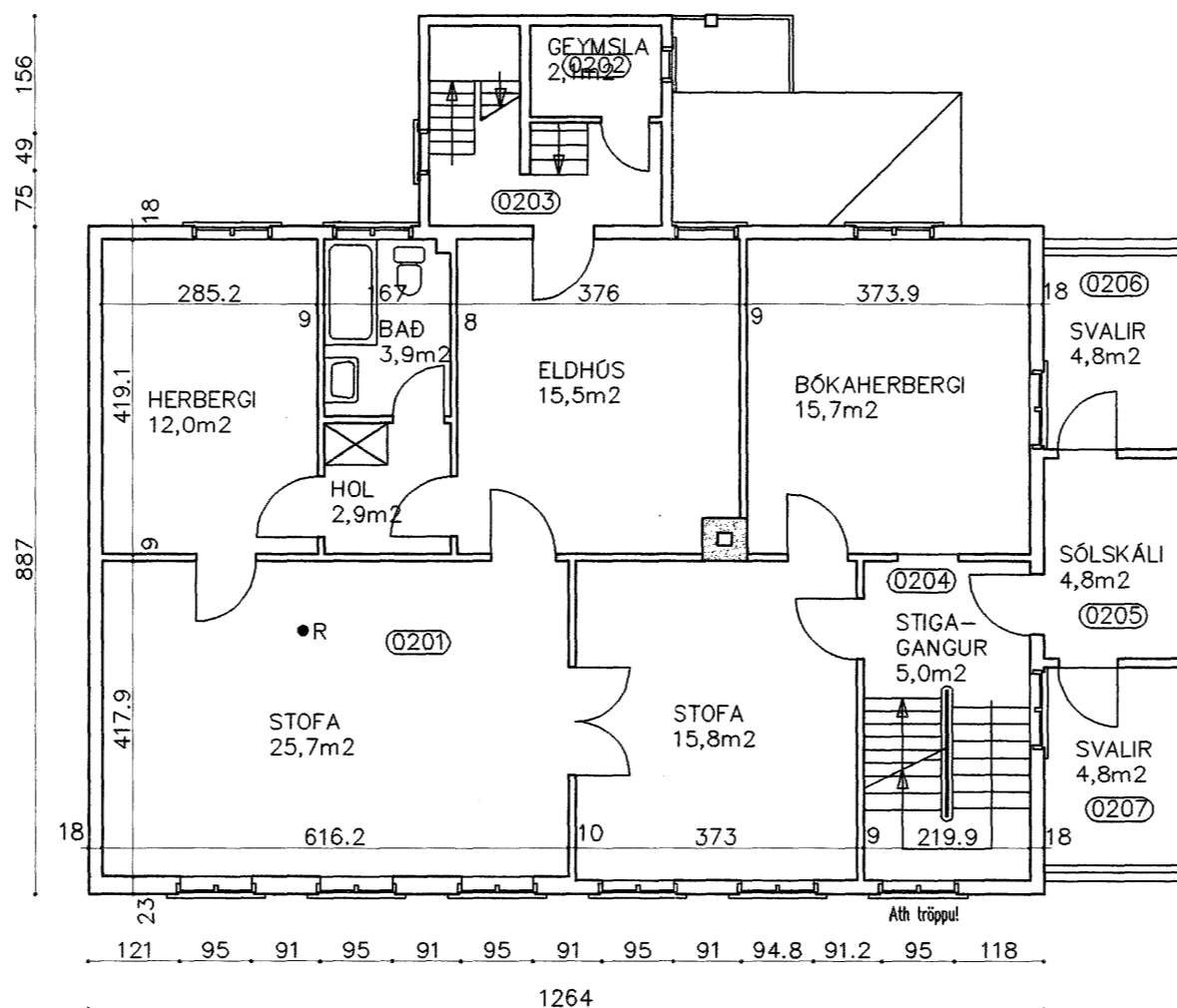

GRUNNMYND 2.HÆÐAR 1:100

SKÝRINGAR:

Grunnflötur allra hæða; 468,0 m².
 Stærð iððar; 587,8 m².
 Nýtingarhlutfall 79,7 %

Húsið er gamalt timburhús, tver hæðir og ris á steinsteypum kjallara. Skráð byggingarár 1903. Öll milligölf eru úr timbri. Utanhúsklæðning er bárujárn, bæði veggir og þak.

Við endurbætur á húsi skulu eignarskil eldarín og útfærð í samráði við hönnuð. Einnig skal komið fyrir björgunarpum úr öllum svefnherbergjum.

Teikning gerð eftir uppdrætti Finns Birgissonar.

Samþykkt á fundi
 bæjarsjórnar Akureyrar
 23 APR. 2002
Þýðingafulltrúi

101
 MÖTTEKID
 - 2 JAN. 2002
 ÞÝÐINGAFULLTRÚI
 AKUREYRI

NR.	DAGS	BREYTING	TEIKNAD

Opus & verkfræðistofa
 Strandgata 13, 600 Akureyri
 Sími 461 40 14 Telefax 461 40 15

**HAFNARSTRÆTI 86
 AKUREYRI**

GRUNNMYNDIR - AFSTÖÐUMYND
 BREYTING Á EIGN 0101

Verk nr.: 011106
 Kvarði: 1:100 1:500
 Dags: 27.11.01
 Teikn. nr.: A1
 Yfirfarið: TT

Teiknað: PS *Prosser S&L*