

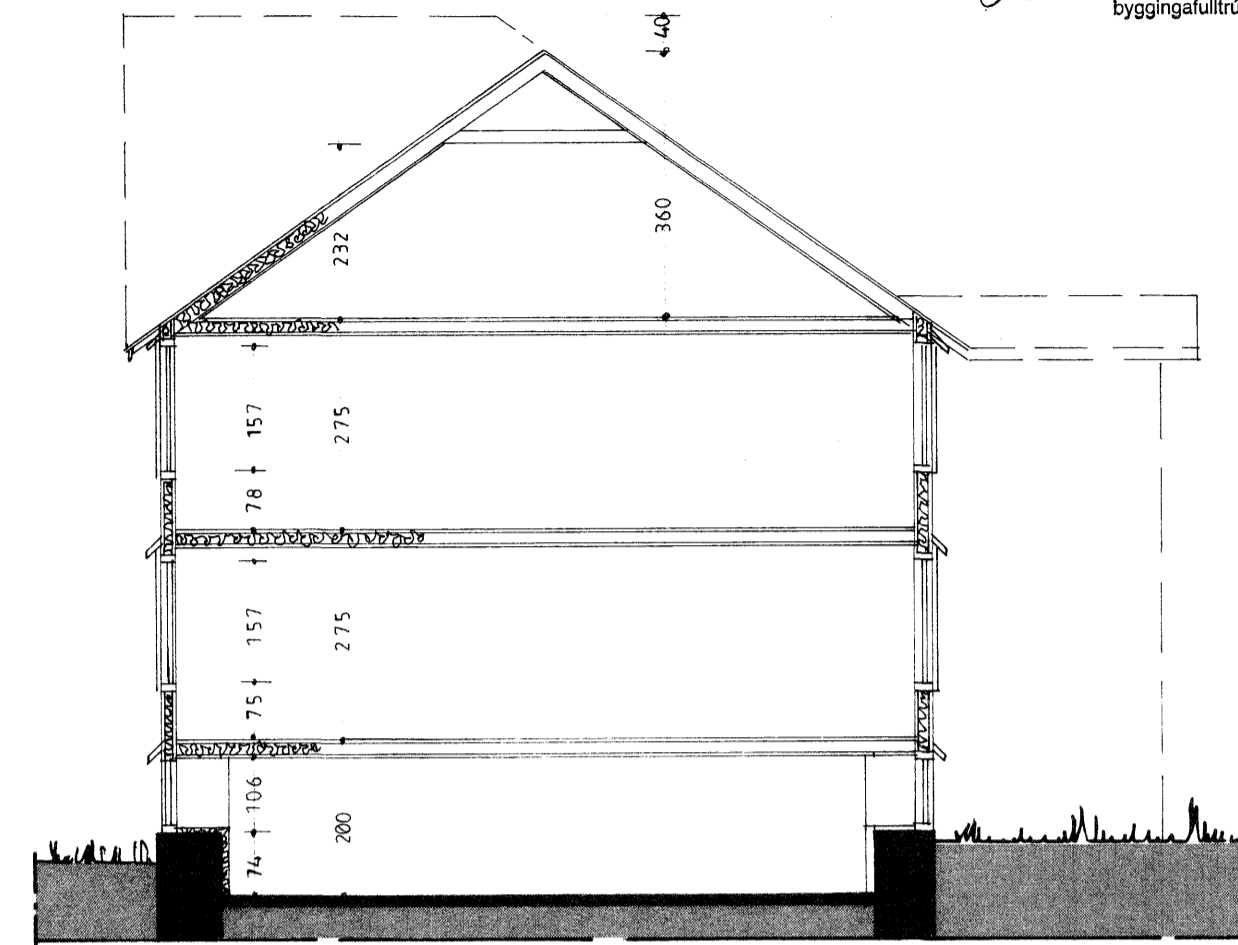

VESTURHLÍÐ



NORÐURHLÍÐ



SN IÐ



AUSTURHLÍÐ



SUBURHLÍÐ

Stærð byggingar þing.

- Gólf 1. hæðar: Gólfplötur 15x15 cm einangraðir með 100 mm steinnull. Ofan á gólf er klætt með 20 mm gólfborðum en að neðan með 15 mm gíflötu.
- Gólf 2. hæðar: Gólfplötur 15x15 cm eru einangraðir með 100 mm steinnull. Ofan á gólf er klætt með 20 mm gólfborðum + parket en að neðan með spónaplötum og viðarborðum.
- Gólf rishæðar: Gólfplötur 50x75 mm einangraðir með 100 mm steinnull. Ofan á gólf er klætt með 20 mm gólfborðum + 16 mm spónaplötum en að neðan er klætt með spónaplötum og viðarborðum.
- Þak: Timburásar eru einangraðir með 200 mm steinnull og klæddir að ofan með bárustáli. Neðri klæðning er 12 mm elite spónaplötur.
- Öll einangrun í gólum er víruð upp.
- Þévægjar eru úr vímsori einangraðir með 100 mm steinnull. Veggir eru klæddir að innan með 12 og 16 mm spónaplötum en að utan með borðklæðningu.

A6258

**H.S.Á. TEIKNISTOFA H/F**  
SKIPAGÖTU 18 - 600 AKUREYRI - SÍMI 96-25777



*HAFNARSTRÆTI 18*

VERKHEITI			
HAFNARSTRÆTI 18 (THULINIUSARHÚS) AKUREYRI			
HEITI TEIKNINGAR		VERK NR	
ÚTLIT 06 SNIÐ		91 - 204	
		TEIKNING NR	
		1302	
HANNAÐ eldra hus uppteiknad	TEIKNAD HA	YFIRFARID	DAGS SEPT '91
BREYTT	1	2	3
			4
			KVARDI 1:100