

ADALHÖNNUNUR / HÖNNUNARSTJÓRI Árni Gunnar Kristjánsson 231161-3849

*Árni Gunnar Kristjánsson*

ÚTG. DAGS. ÚTGÁFUFRILL HANNAÐ TEIKN. YFIRF.

B1 23.11.2017 Breyting úr atvinnuhúsnæði í íbúðarhúsnæði. ÁGK ÁGK ÁGK

Upphafleg teikning er frá Form arkitektastofu, höfundur Bjarni Reykjalín, dagsett 26.05.1986. Breytingar voru gerðar af Verkfræðistofa Norðurlands, höfundur Eiríkur Jónsson, síðast samþykkt breyting 27. febrúar 2014 á skrifstofuhúsnæði.



**Íbúð 4. hæð**

Höfubót 4  
600 Akureyri



Aðaluppdrættir  
Grunnmynd 4. hæðar

TEIKNINÚMÉR	BLAÐSTÆRD	HANNAÐ:	RK	ÁGK
7120-001	A2	TEIKNAD:	LGB	
04_0_02_01		YFIRFARID:	ÁGK	

DAGS.	MÆLIKVARDI	ÚTGÁFA
06.10.2017	1:100	<b>B1</b>

SAMÞYKKT: Árni Gunnar Kristjánsson 231161-3849  
Kennitala:

*Árni Gunnar Kristjánsson*

**Breytingar:**

Sótt er um leyfi til breytinga á fjórðu hæð hússins við Hofsbót 4. Húsið er steinsteypt, einangrað að innan og gluggar úr timbri. Fyrirhugaðar er að breyta atvinnuhúsnæði í íbúðarhúsnæði. Fjórða hæð hússins verður að einni sex herbergja íbúð ásamt þremur baðherbergjum, eldhúsi og geymslu. Þvottastaða er í lokuðum skáp á herbergisgangi. Stigapalli og aðgangur að lyftu á hæðinni verður lokað til einkanota. Lokað verður fyrir einn af fjórum þakgluggum á stigapalli. Nýjir og breyttir gluggar verða á austur- og vesturhlíð, sem uppfylla kröfur í núgildandi byggingareglugerð. Gluggar eru ál/tré, gler er Energy N með  $U=1,0 \text{ W/m}^2$ . Nýjir innveggir eru úr gísi á stálgrind, innihurðir eru hefðbundnar, umferðarbreidd 900 mm. Klæðningar innan húss í flokki 1. Lagnaleiðir eru undir gólfplötu 4. hæðar, yfir kerfislofti 3. hæðar og tengjast þar eldri lögnum. Gólfhiti kemur á alla 4. hæð. Neysluvatnshiti max  $65^\circ\text{C}$  við töppunarstaði. Sér loftræsikerfi er fyrir 4. hæð. Í íbúðina kemur læstur lyfjaskápur í eldhús. Eingöngu er heimilt að nota byggingarvörur sem hlotið hafa staðfestingu tilnefnds aðila í samræmi eða eru CE-merktar, samaber kafla VIII í mannvirkjalögum. Tvö bílastæði á vestur lóð tilheyra íbúð á 4. hæð. Sorptunna fyrir íbúð verður komið fyrir við bílastæði íbúðar. Sérteikning númer 04\_0\_03\_01 sýnir möguleika á algildri hönnun.

**Brunavarnir:**

Hæðin er eitt brunahólf. Neyðarútgangar eru út á svalir að sunnan.

Við allar breytingar á húsnæði og við endurnýjun skal taka mið af núgildandi byggingareglugerð m.t.t. eldvarna.



Táknað slökkvitæki.

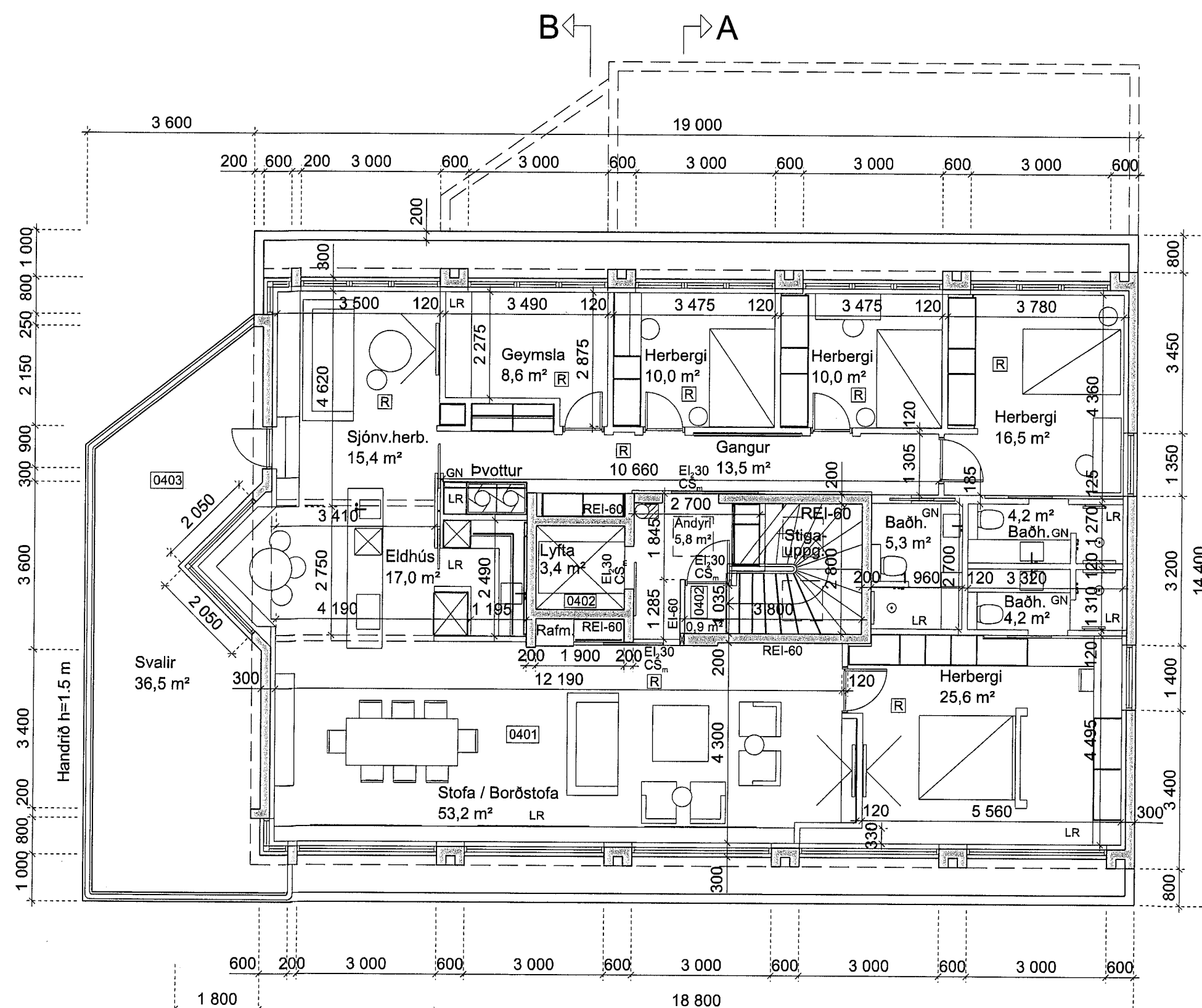

Grunnmynd 4. hæð  
Mkv. 1:100

