

2. HÆÐ - Grunnmynd
1 : 50

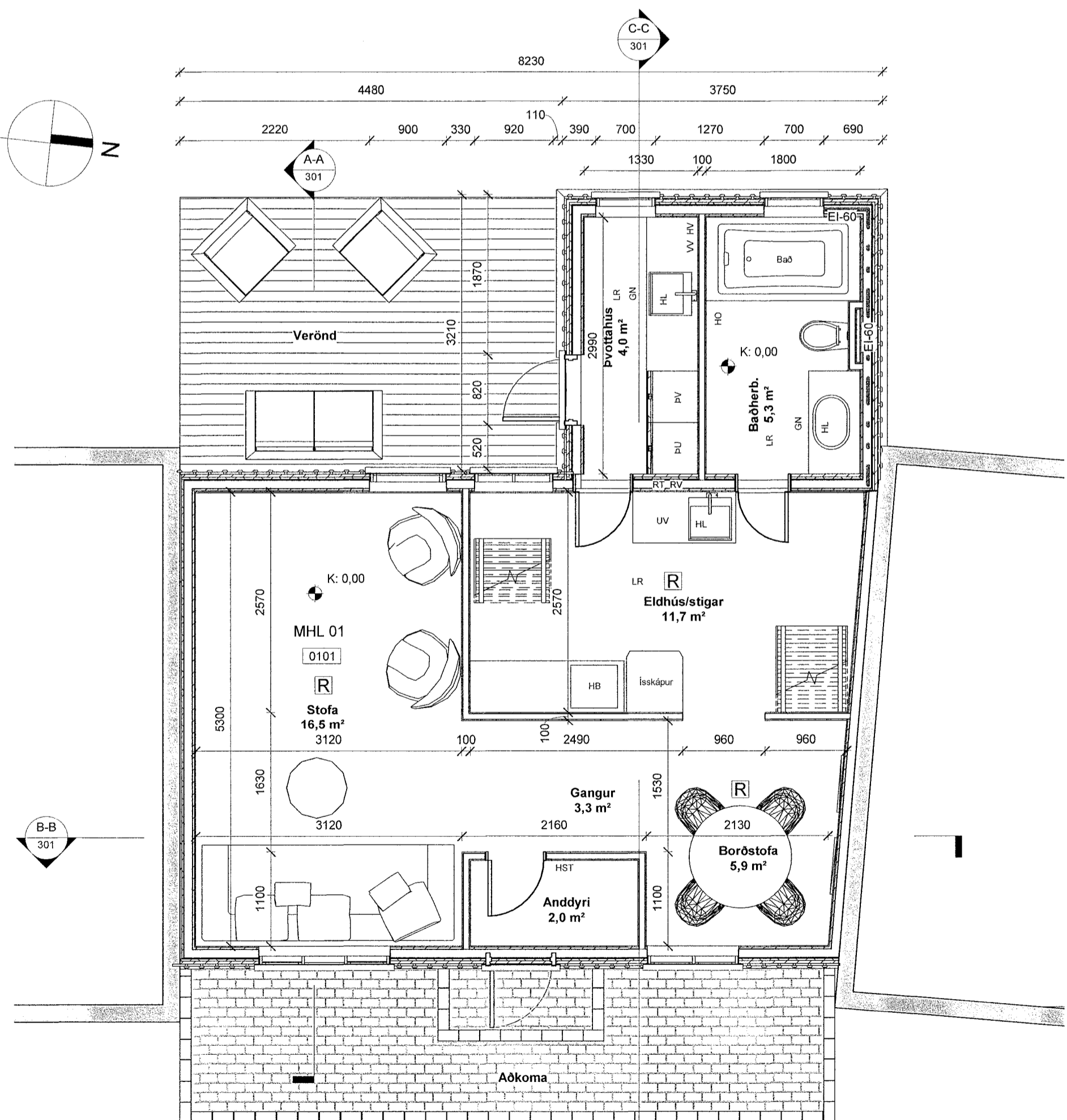

1. HÆÐ - Grunnmynd
1 : 50

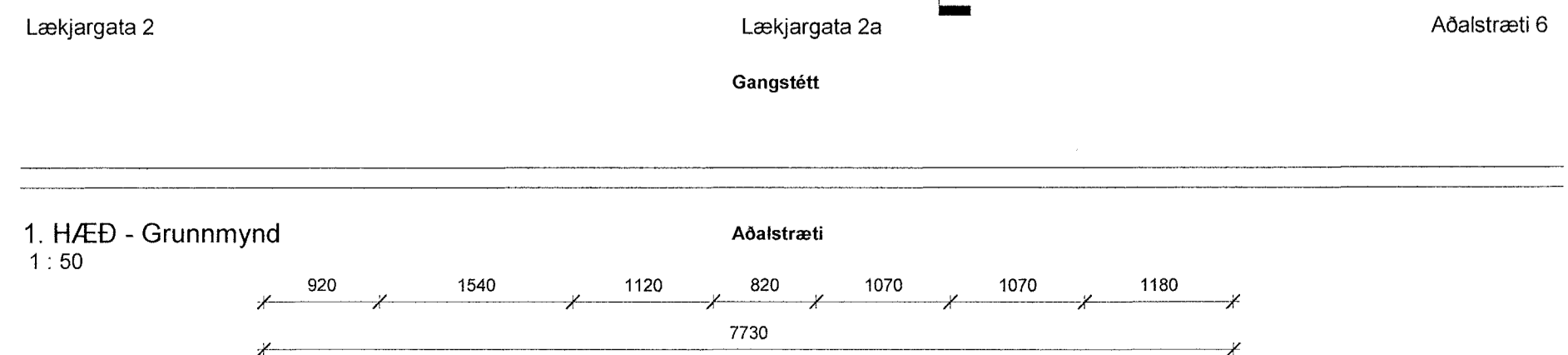

Snið A-A
1 : 100

Byggingarlýsing:

Sóðahlit og númer: Lækjargata 2a
Landeyingarnúmer: L148840
Staðgreinir: 6000-1-58310021
Matshúsið(ar): 01
Heiðsta stærðir: Heildarstærðir hverrar hæðar í m2 og m3: Stærð Brúttó flatarmál m2 Brúttó rúmmál m3

1. Hæð	59,0 m2	144,8 m3
2. Hæð	45,8 m2	59,1 m3
Bötn		11,8, m3

Heildarstærð byggingar í m2: 104,8m2
Heildarstærð byggingar í m3: 215,7 m3
Stærð löbar: 175 m2
Nýfingarhlutfall: 0.59 eða 59%
Fjöldi bílastæða: Ekki er gert ráð fyrir bílastæði fyrir þessa byggingu.

Almenn lýsing:
Við endurbýggingu hússins er lagt til að það verði fært í sem næst upprunalegt horf samkvæmt tilgátuteikningum. Bislag byggingarinnar að aftan verður er líla farið ásamt lögunum sem liggja að því, til stendur fjarlægja bislagið og endurbýgja það frá grunni ásamt því að uppfæra lagin að húsinu. Bislagið mun vera stækkað þannig að gaffi veggur sé sameaða. Lækjargata 2a einnig þekkt sem Fjökenarhús er á horni Lækjargötu og Aðalstraets. Skráð byggingarár er 1824, um er að ræða timbur hús með risþaki. Upprunalega klæðning hússins er löðrétt timburklæðning á bæði útveggjum og á þaki, við tekið stöðun gagna hefur verið tekið tillit til klæðningu með lúttum paneli og svo síðar hefur það verið forskalað. Eigandi sækist eftir því að fær Lækjargötu 2a aftur í upprunalegt horf með því að klæða húsið að utan með löðrétt timburklæðningu (listasúð) á útveggi og klæða þak með búrjúmi. Einnig munu gluggar og hurðir vera færðar í upprunalegt horf með því að skipta núverandi gluggum út í nýja glugga en með eðri ásyni.

Húsið hefur verið mælt upp og teiknað eftir fremsta megni. Húsið hefur eining við teiknað eftir núverandi myndum af húsinu ásamt fám myndum sem hafa fundist af upprunalega útliti og er reynt eftir fremsta megni að geta í eyðum það sem uppá vantar.

Um að ræða breytingar á bislagi og klæðningum að utan verður ásamt gluggum og hurðum. Innra skipulag mund halda sér eins og það er í dag. Eldri timburgrind mun vera lagð eftir þörfum, einnig verður milli timburgrindar með 100mm - 125mm steinull. Veggi grind mun vera lokað af með timri að utan verður ásamt vindpappa, lektur munu koma utan á veggir og hús klætt af með listasúð. Við endurbætur þaks mun verið skipt um borðklæðningu eflur þörfum ásamt þakpappa, þakið mun verða leiknað upp og búrjúmi lagt á sem ysta lag. Notast verður við sömu þykkt byggingarefna og er á núverandi húsi við endurbætur bislags til þess að halda í sömu upprunalegu mynd. Að utan verður mun bislag vera klætt af með listasúð eins og núverandi hús. Þak mun vera brætt á bislag ásamt því verður lagt búrjúmi ofan á lektur.

Áðengi:
Aðkoma, loðarlýsing og gróður:
Núverandi bygging er byggð 1824, aðgengismál fyrir alla er líla víðræðanleg vegna núverandi hurða breiddar ásamt stærðar húsnaðs og núverandi stiga. Byggingin er ekki hönnuð með tilliti til algildrar hönnunar. Aðkoma að loð er á austur hlið hússins - steyptar tröppur eru að húsinu sem ætlað er að fjarlægja og hláða tröppur og helleluggja í staðin. Að aftan verður verður gerð lítil verönd.

Burðarvirki og einangrun:
Núverandi húsa:
Sökkjar og gölfplata: Sökkjar og gölfplata er staðsteypt og óeinangruð. Útvæggir: Útvæggir eru úr 100-125mm þykku timri hefur verið steypt á milli stöða. Þak: Þaksperrur er 100 - 125mm þykkt timbur, ekki er vitað um ástand einangrunar í þaki.

Það sem til stendur að gera:
Sökkjar og gölfplata: Sökkjar verða lagðar eftir á núverandi húsi, steyptar verður nýr sökkull og gölfplata undir bisla. Sökkjar munu vera einangraðir að innanverðu með 75mm einangrunarplasti og gölfplata mun vera einangruð með 100mm einangrunarplasti. Útvæggir: Steypa á milli stöða í núverandi húsi mun vera fjarlægð og sett steinull einangrun í staðin, timburgrindin mun verða lokað af með timri og lagðar vindpappi, grind mun vera kross leiknað og klædd af með listasúð. Bisla mun verða byggð upp með 50 x 100mm stöðum/leðurum og einangrað verður á milli stöða með 100mm steinull einangrun, grind mun verða lokað af með útgifti og vindpappa ásamt því að vera komið fyrir kross lektum og útvæggir klæddir af með listasúð. Þak: Þakklæðning núverandi húss mun vera fjarlægð og skipt um borðklæðningu eftir ástandi á núverandi borðklæðningu. Skipt verður um þakpappa og þak leiknað og klætt af með búrjúmi. Þak bislags mun vera byggð upp með 45 x 145mm sperrum, einangrað verður á milli sperra með 125mm steinull með pappa, sperru munu vera klæddar af með borðklæðningu og annað hvert bor fjarlægð fyrir krossloftun, ofan á borðklæðningu kemur 18mm þakpökkvissur. Ofan á krossvið kemur tvöfaldur þakpappi, þak leiknað upp og klætt af með búrjúmi.

Frágangur og klæðningar (Flokkur):
Sökkjar: Sökkjar listags eru staðsteyptir á frostfrían jarðveg, einangraðir að innanverðu. Gölfplötur: Gölfplata bislags mun verða staðsteypt og einangraðir að neðan verður með EPS einangrun. Útvæggir: Útvæggir bislags mun vera einangraðir með 100mm steinull og veggir klæddir af með einföldu lagi af utgífi ásamt því að vera klæddir að innanverðu með tvöföldu lagi af gísi. Listasúð (timburklæðning) mun vera brunavarið timbur. Þak bislags mun vera klætt af með borðklæðningu ofan á sperru, annað hvert borð mun verja fjarlægð fyrir krossloftun og þakpökkvissur klæddur ofan á borðklæðningu. Tvöföldu þakpappa mun verða komið fyrir og þak leiknað upp og klætt af með búrjúmi. Að innanverðu mun verða komið fyrir lagnagrind ásamt tvöföldu lagi af gísi.

Litaval utanhúss:
Litur á listasúð mun vera grár.
Litur á búrjúmi mun vera svartur.
Litur á hurðum og gluggum mun vera hvítur.

Gerð útluhúða og glugga:
Útluhúðir og gluggar munu verða úr tré með tvöföldu gleri.

Upphitun:
Byggingin er hituð upp með hitaveitu og er notast við ónafkerfi í núverandi húsi. Gólfhlita mun vera komið fyrir í gölfplötu bislags.

Loftræsing:
Notast verður við náttúrulega loftræsingu ásamt vélrænni loftræsingu inn á þvottahúsi, baði og eldhúsi.

Inntök og lýsing lagnaheila:
Núverandi lagnir í bislagi eru ónýtir og verða þær endurnýjaðar ásamt inntökum. Allar neyðvatnslagnir verða lagðar rör í rör (PVC) undir steypla gölfplötu. Inntök veitna og rafmagns mun verða lagðar inn í þvottahúsi.

Frávæturkerfi og spilliefni:
Frávæturkerfi frá bygginginni er tengt við lagnaakerfi Akureyrar, regnvatn verður leitt í regnvatn rásir hverfisins.

Sorpaþæða:
Núverandi sameiginleg sorpaþæða er staðsett á Lækjargötu 2B.

Brunavarnir: (Á aðeins við um bislag)
Byggingin er í nokkurn flokki 3 og er eitt brunahöf. Flötaleiðir: Sjá grunnmynd, frá öllum iveru rýmum eru tvær flötaleiðir. Klæðningar veggja og lofta í flokki 1. Gólfefni í flokki G. Þakefni í flokki T. Útvæggjaklæðningar í flokki 1. Útvæggir klæddar í flokki 1. Einangrun útvæggja er úr óbrennanlegri einangrun. Einangrun þaks er úr óbrennanlegri einangrun. Reykskyrnar munu vera staðsettir í öllum vistarverum rýmum, einnig mun vera hitaskynjari í eldhúsi. Stökkvissur munu vera í bygginginni staðset í eldhúsi.

Kólnunartölur: Húsið er byggð árið 1824 og er óeinangrað, þar sem um er að ræða uppbygging á utanhúsklæðning hússins verður fjarlægð stöypu sem er nú þegar á milli stöða, fjarlægðar verða klæðningar af útvæggjum og þaki og komið fyrir steinull eins og pláss leyfir. Ekki verður farið í að byggja utan í stöðir og sperrur til þess að ná lágmarks u-gildi núverandi byggingareglugerðar, eining verður bislag einangrað og byggð upp í sömu mynd og núverandi hús.

Húsið mun ekki uppfylla hámarks u-gildi byggingarhluta samkvæmt töflu núverandi byggingareglugerðar. Húsið mun ekki uppfylla heildarleiðniþap byggingar samkvæmt núverandi byggingareglugerðar.

Yfirfarið af burðarvirkishönnuð:

Skráningartölur: Lækjargata 2a		Skrádegjari: Róbert Svararsson															
Landnúmer:	L148840	Kennitala:	190387-4109														
Matshúsnúmer:	01	Dagsetning:	09.08.2021														
Uppbygging og lýsing																	
LOKUN	RÝMI	D2	D3	D4	D5	D6	D7	D8	D9	D10a	D10b	D11	D12	D16	D17		
Lokun	Rými	Íshúsið	Íshúsið	Íshúsið	Stærð	OSM	Íshúsið	Op	Op	Brúðir	Brúðir	Sambær	Brúðir	Rekintak	Skipta		
hæð	hæð	hæð	hæð	hæð	hæð	hæð	hæð	hæð	hæð	hæð	hæð	hæð	hæð	hæð	hæð		
		Matshúsið			104,8	0,0	1,5	1,5	103,3	13,9		215,7	83,4	89,4	163,730		
		Bötn										11,8					
01	1. hæð	Íbúð	N	0101	59,0	0,0	1,5	0,0	59,0	0,0	144,8	48,4	59,0				
A	0101	Íbúð	N	0101	59,0	0,0	1,5	0,0	59,0	0,0	2,25	2,66	144,8	48,4	59,0	2,45	118,500
02	2. hæð	Íbúð	N	0101	45,8	0,0	0,0	1,5	44,3	13,9		59,1	35,0	30,4			
A	0201	Íbúð	N	0101	45,8	0,0	0,0	1,5	44,3	13,9	0,58	2,00	59,1	35,0	30,4	1,29	45,150

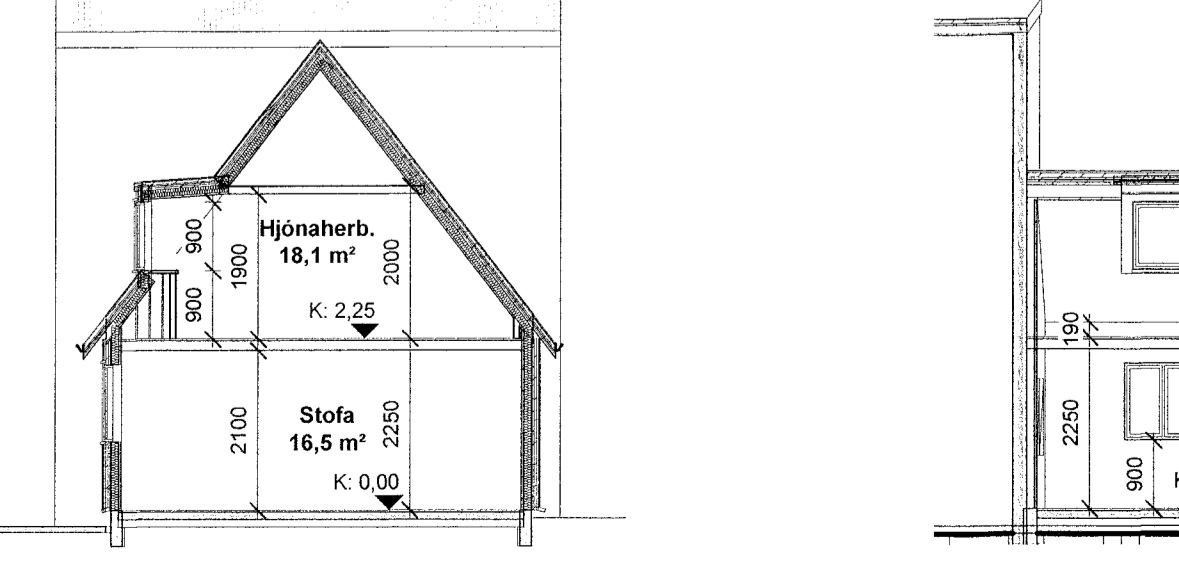

Snið B-B
1 : 100

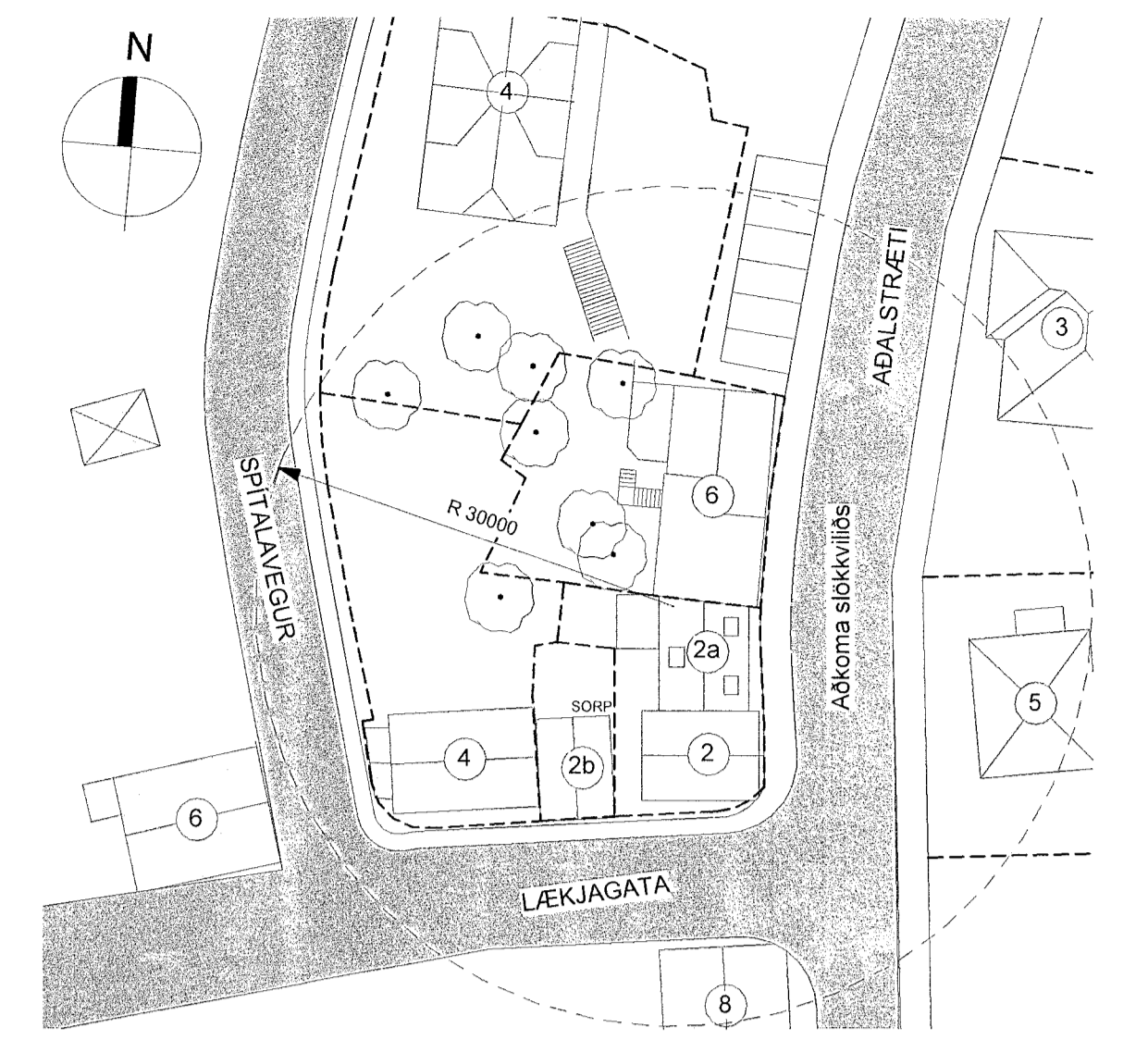

Afstöðumynd
1 : 500

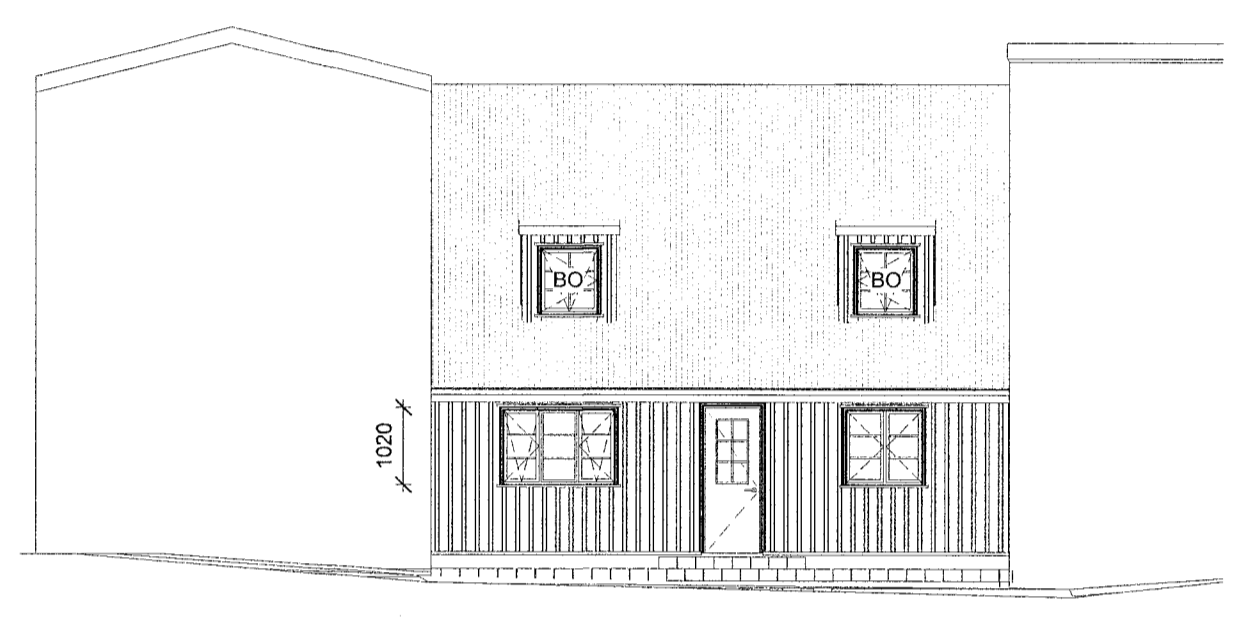

Lækjargata 2 Lækjargata 2a Aðalstræti 6

Austur
1 : 100

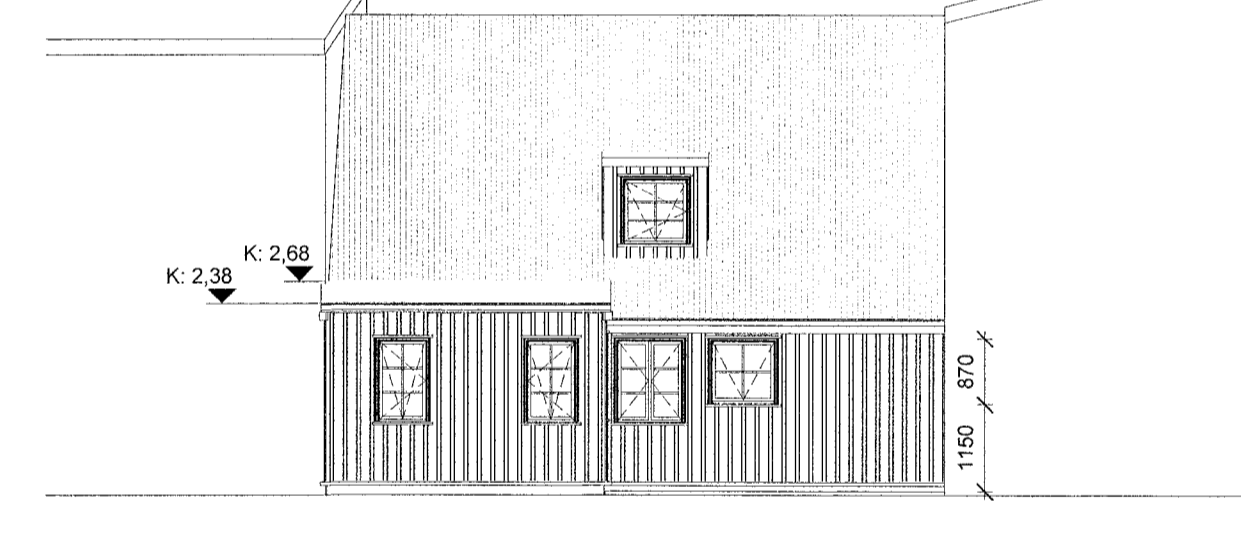

Aðalstræti 6 Lækjargata 2a Lækjargata 2

Vestur
1 : 100

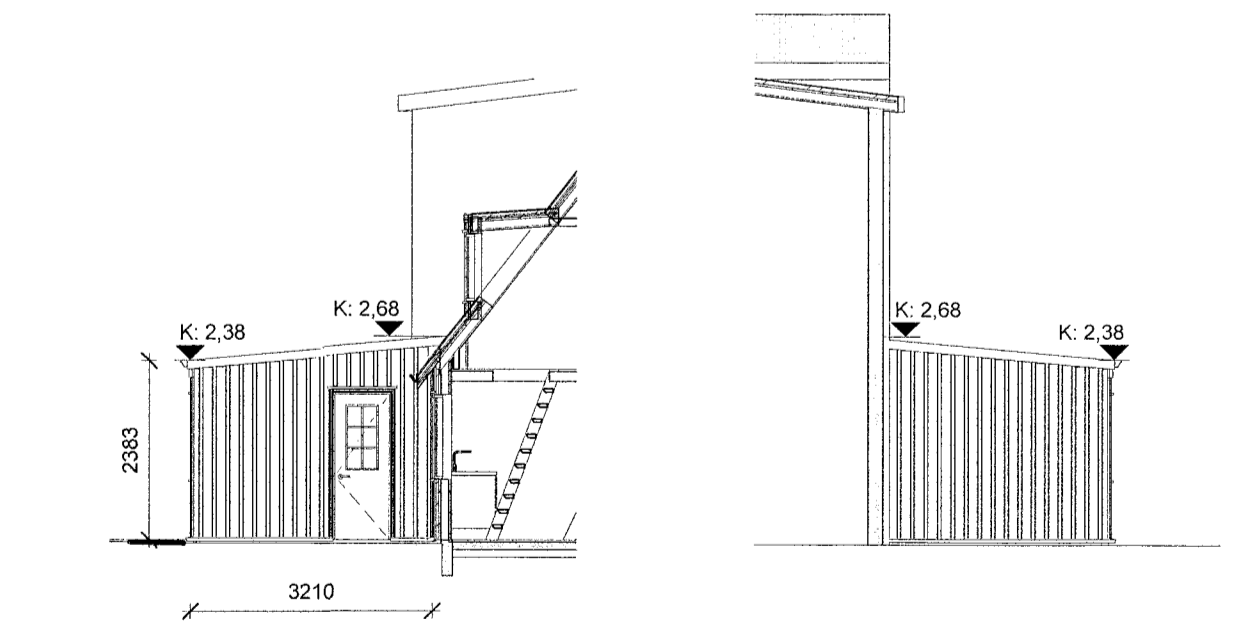

Suður Bislag 1 : 100 Norður Bislag 1 : 100

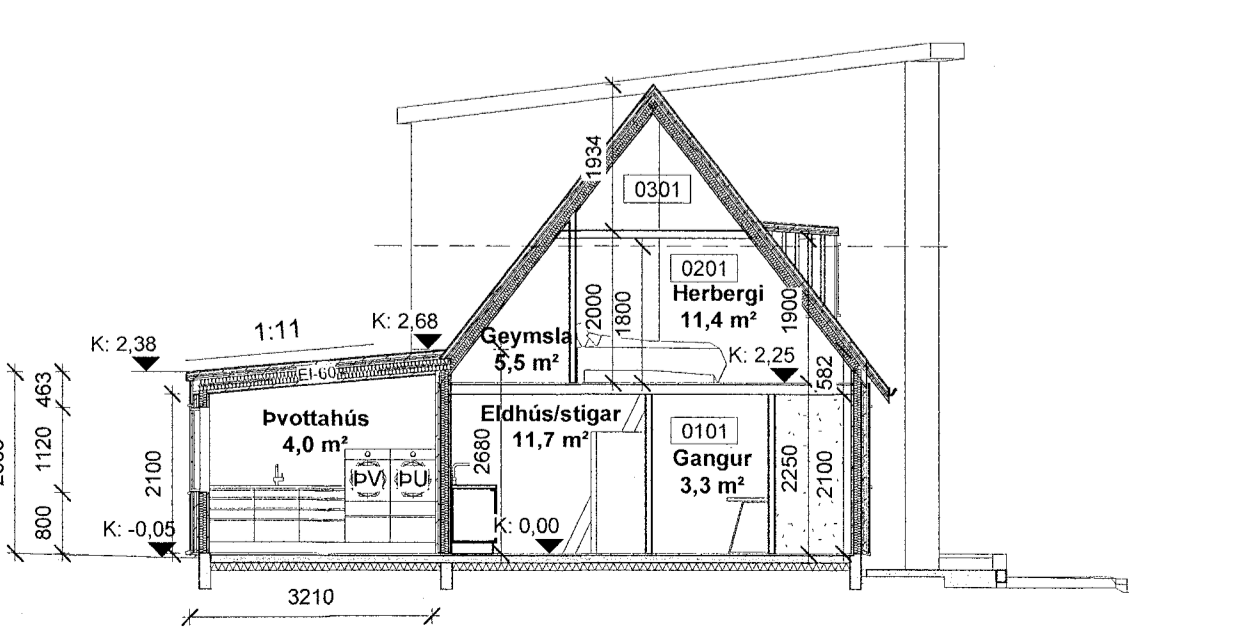

Snið C-C
1 : 100

Samþykkt af byggingarfulltrúa
16 SEP 2021
Steinmar H. Ragnvaldsson
byggingarfulltrúi

Upprunalegur hönnuður: xxx

- SKYRINGARTEXTI:**
- GN Gólfniðurfall
 - HO Handklæðabádn
 - HL Handlaug
 - HB Helluborð
 - HST Handslökklitakli
 - RT Rafmagnstalla
 - RV Inntak Rafveita
 - UV Uppþvottavél
 - VV Inntak Vatnsveitu
 - PV Þvottavél
 - PU Þurrkari
 - 0101 Rýmismúmer.
 - GK:00.00 Gólfkóti.
 - GK:00.00 Gólfkóti.
 - REIxx/EIxx Brunaskil.
 - EW xx Takmörkun á hitageisla.
 - R Reykskyrnjari
 - EI2 30-CSM Hurð brunatákn.
 - UT Merktur útgangur.
 - El-60

MÖTTEKIÐ
- 8. AUG. 2021
BYGGINGARFULLTRÚI
AKUREYRAR

ÓTUGAFA 01
Útg. Skýring / Breyting
Pétur Óli
VERKKAUPI / EIGANDI
BREYTINGAR Á FRÍÐUÐU HÚSI
TEGUND VERKS
Lækjargata 2a
GATASTÆÐSETNING

LANDNÚMÉR: L148840
STAÐGR.: 6000-1-58310021
MHL: 01
MKV.: 1:50 1:100 1:500
BLAÐSTÆRÐ: A1
STOFNDAGUR: 20.05.2021
TEIKNAD: RS
YFIRFARID: RS

2103 97284 301 - 1
VERKNR. RAENR. ÚTGAFA

Robert Svararsson 190387-4109
Róbert Svararsson Undirskrift Hönnunarstjóra

Vólúds 14 | 260 Reykjaneshar | S: 776-0799 | robert.byg@gmail.com
ÖLL AÐNOT OG AFRITUN TEGNINGAR AÐ HLUTA ELDI | HEILD ER HÁÐ BRÖFLÉÐU LEYFIHÖFUNDRA