

2. HÆÐ  
1:100

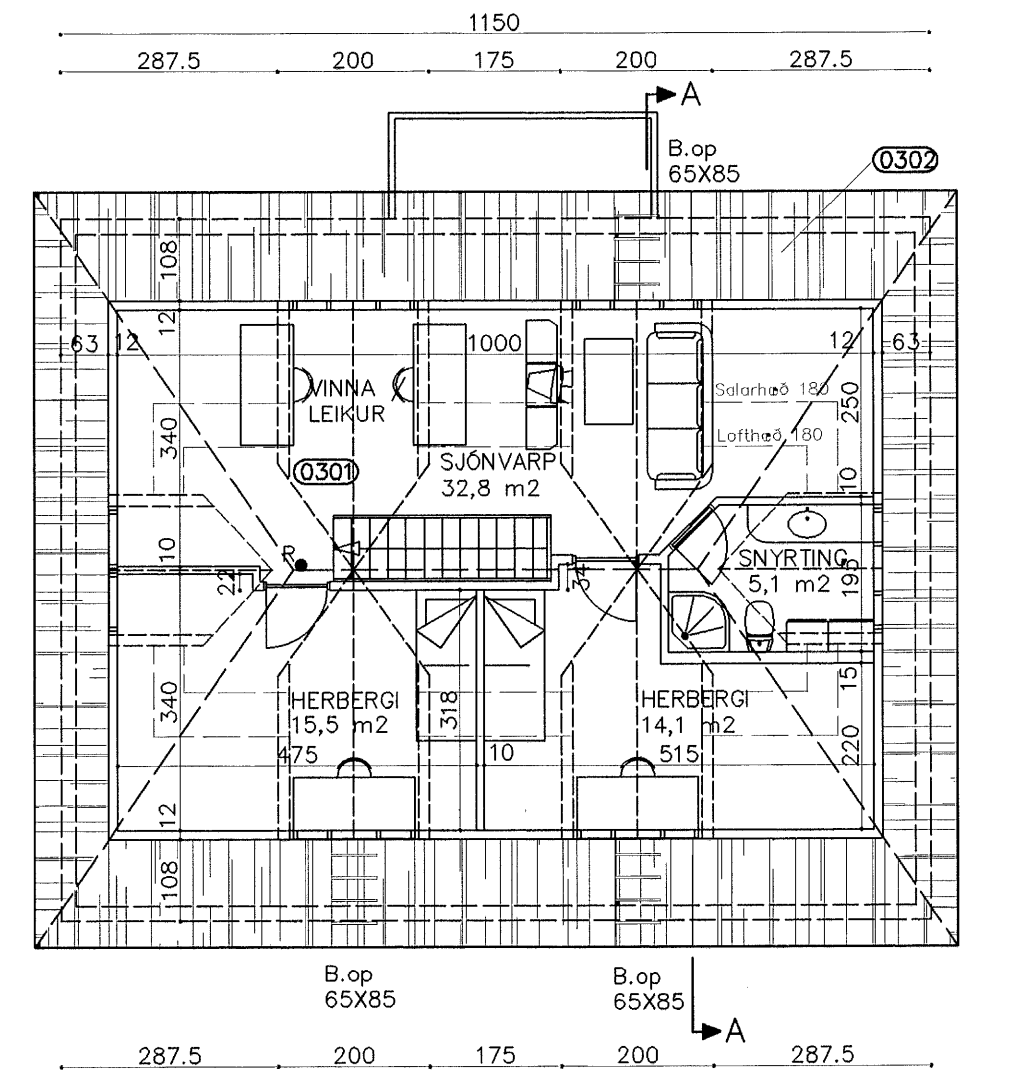

RISHÆÐ  
1:100

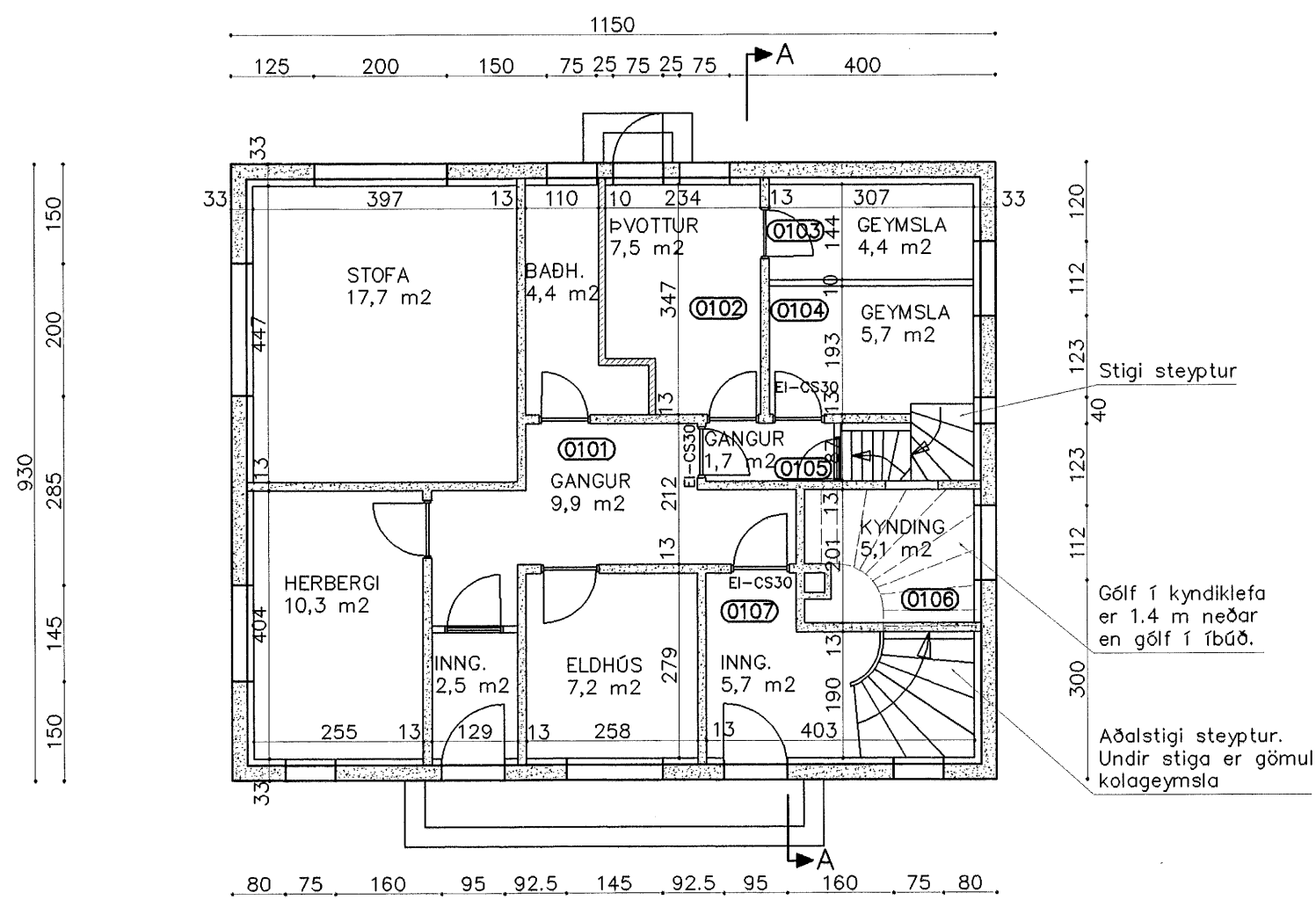

1. HÆÐ  
1:100

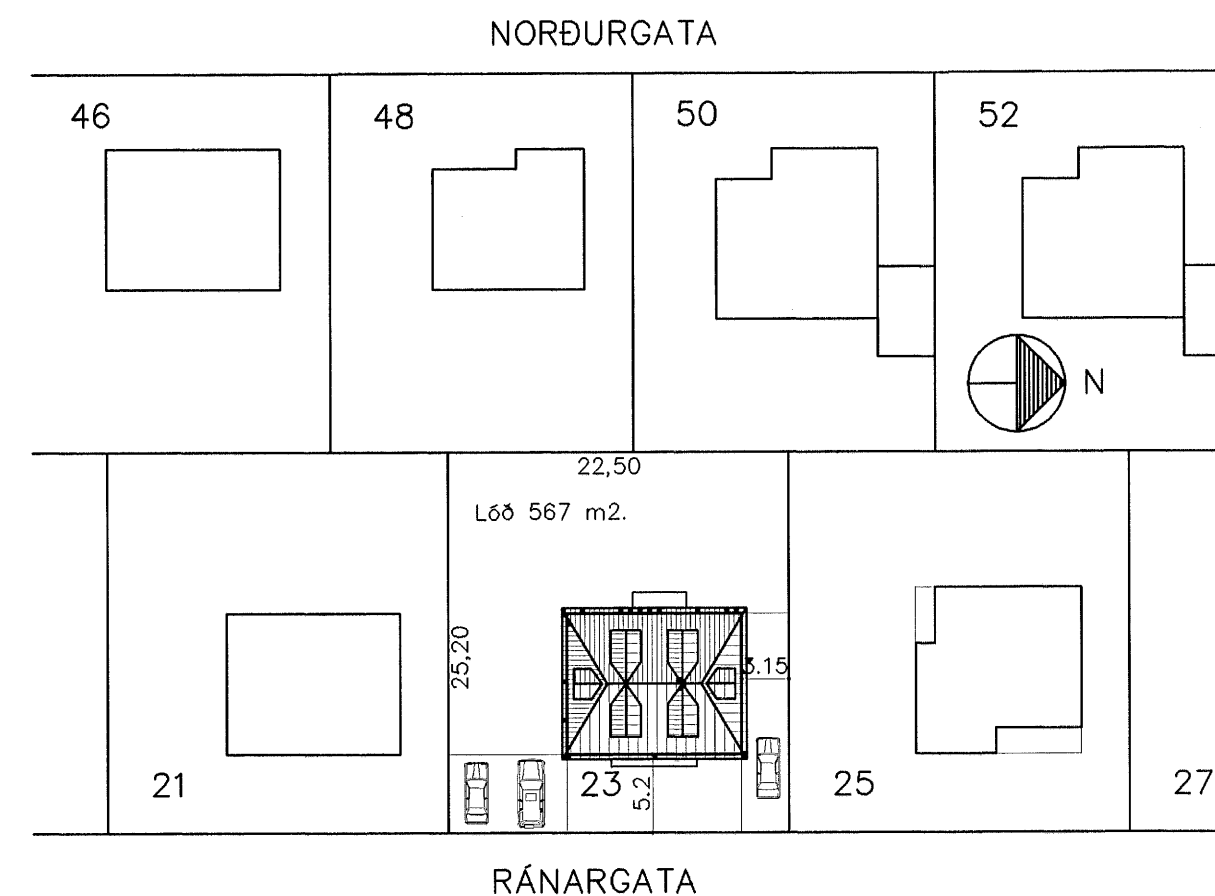

AFSTÖÐUMYND  
1:500

SKÚRINGAR:

- Helstu stærðir:**
- Botnflötur hús - 107,0 m<sup>2</sup>.
  - Brúttóflötur alls - 276,5 m<sup>2</sup>.
  - Birt flatarmál alls - 245,7 m<sup>2</sup>.
  - Brúttórúmmál - 770,6 m<sup>3</sup>.

Löð - 567 m<sup>2</sup>.  
Nýtingarhlutfall 48,7 %.

**Stutt byggingarlýsing:**

Húsið er steinsteypst og einnig eru flestir innveggir steyptr. Loftaplötur eru steyptr. Í gluggum og hurðum er tvöfalt einangrunargler. Útveggir eru einangraðir en einangrunargildi er óþekkt. Nýtt rispak verður byggt upp með 50x225 mm sperrum með hefðbundnum frágangi. Einangrunargildi þakhluta skal vera 0.20 og einangrunargildi glugga skal vera 2.0 (W/m<sup>2</sup>K).

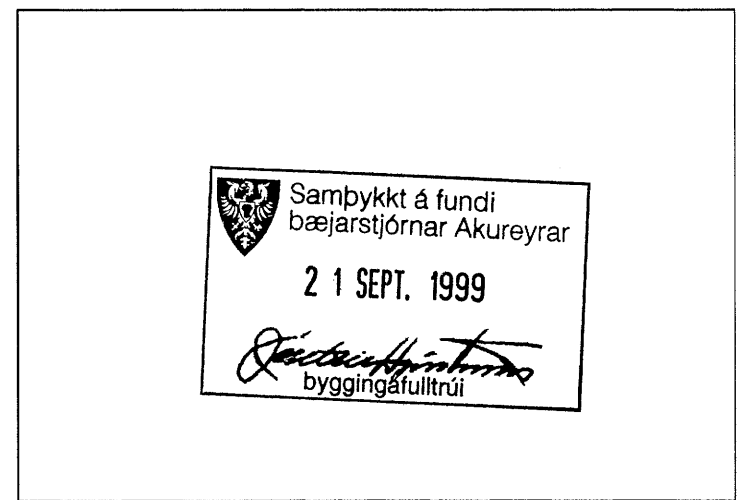

A1

NR.	DAGS	BREYTING	TEIKNAD



Strandgata 13, 600 Akureyri  
Sími 461 40 14 Telefax 461 40 15

RÁNATGATA 23  
AKUREYRI C1942  
GRUNNMYNDIR  
AFSTÖÐUMYND

Verk nr.: 990503  
Kvarði: 1:100 1:500  
Dags: 20.08.99.

Teikn. nr.: A1